



# CUENTA PÚBLICA 2023

COLEGIO DIEGO PORTALES  
ALTO HOSPICIO MARZO 2024



# Rendir CUENTAS

- ✓ El proceso de Cuenta Pública (rendición de cuentas), se enmarca en el **ámbito de la gestión** descentralizada de los establecimientos.
- ✓ **Derecho que tiene la comunidad de estar informada sobre la gestión** y, consecuentemente, del impacto de la reforma educacional.
- ✓ Mecanismo a través del cual los responsables del sistema escolar, **asumen públicamente los resultados de su gestión.**

**A continuación se presentan los principales resultados de la GESTIÓN COLEGIO DIEGO PORTALES año 2023 :**



# EXCELENCIA ACADÉMICA

Nuestro colegio es nuevamente  
reconocido con la  
“Excelencia Académica”  
periodo 2024-2025

Sistema Nacional de Evaluación de Desempeño (SNED)

# ¿Por qué ganamos la EXCELENCIA?

---

- **Efectividad:** Resultados educativos según la población atendida. Promedio SIMCE. **37%.**
- **Superación:** Diferencias de logro obtenidos en el tiempo. Promedio SIMCE. **28%.**
- **Iniciativa:** Incorporar innovaciones educativas y apoyo de agentes externos. **6%.**



# ¿Por qué ganamos la EXCELENCIA?

- **Mejoramiento de las condiciones de trabajo y adecuado funcionamiento del establecimiento:** Clasificación del colegio en Sistema de Inspección de Subvenciones y cumplimiento de procesos MINEDUC (Matrícula, Idoneidad Docente, Actas de Rendimiento) **2%**.
- **Igualdad de oportunidades:** Grado de accesibilidad y permanencia de la población escolar y la integración de grupos con dificultades. **22%**.
- **Integración y participación de profesores, padres y apoderados en el proyecto educativo del establecimiento.** **5%**.





<b>Año</b>	<b>Porcentaje de Vulnerabilidad</b>
<b>2023</b>	<b>Básica: 81%</b>
	<b>Media: 82%</b>





# **ACCIONES PME 2023**



AÑO 2023

**PLAN DE MEJORAMIENTO EDUCATIVO MINEDUC  
COLEGIO DIEGO PORTALES**

Resumen de programación Anual

Área	Dimensión	Acciones por Cumplir	Acciones Realizadas	% de Acciones Realizadas
Gestión del Currículum	Gestión Pedagógica	12	12	100%
	Enseñanza y Aprendizaje de Aula			
	Apoyo al Desarrollo de los estudiantes			
Liderazgo Escolar	Liderazgo Del Sostenedor	3	3	100%
	Liderazgo Formativo y Académico del Director			
	Planificaciones y Gestión de Resultados			
Convivencia Escolar	Formación			
	Convivencia Escolar	6	6	100%
	Participación			
Gestión de Recursos	Gestión de Recursos Humanos			
	Gestión de Recursos Financiero y Administrativos	4	4	100%
	Gestión de Recursos Educativos			
TOTAL		25	25	100%





# **Rendimiento Escolar**



PROMEDIOS RENDIMIENTO POR CURSO 1º CICLO  
ANUAL  
COLEGIO DIEGO PORTALES

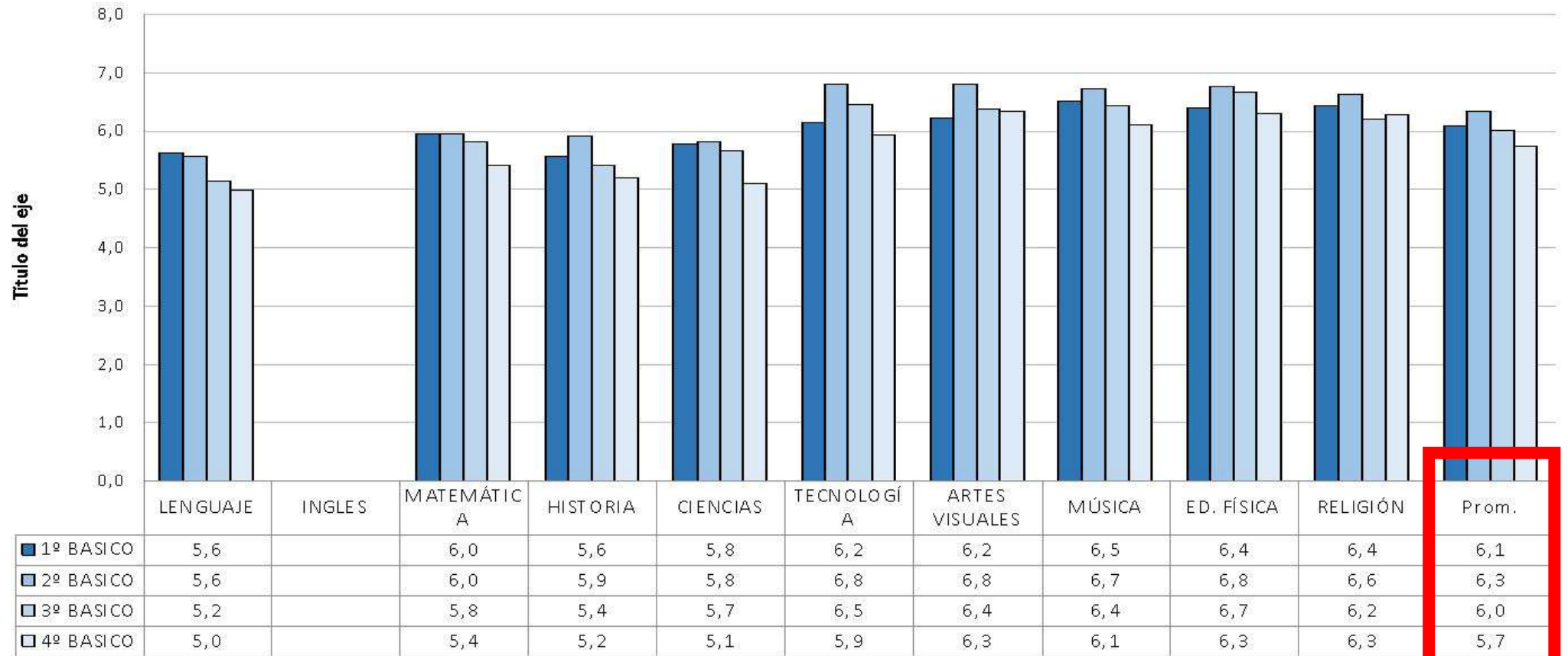



PROMEDIOS RENDIMIENTO POR CURSO 2º CICLO  
ANUAL  
COLEGIO DIEGO PORTALES

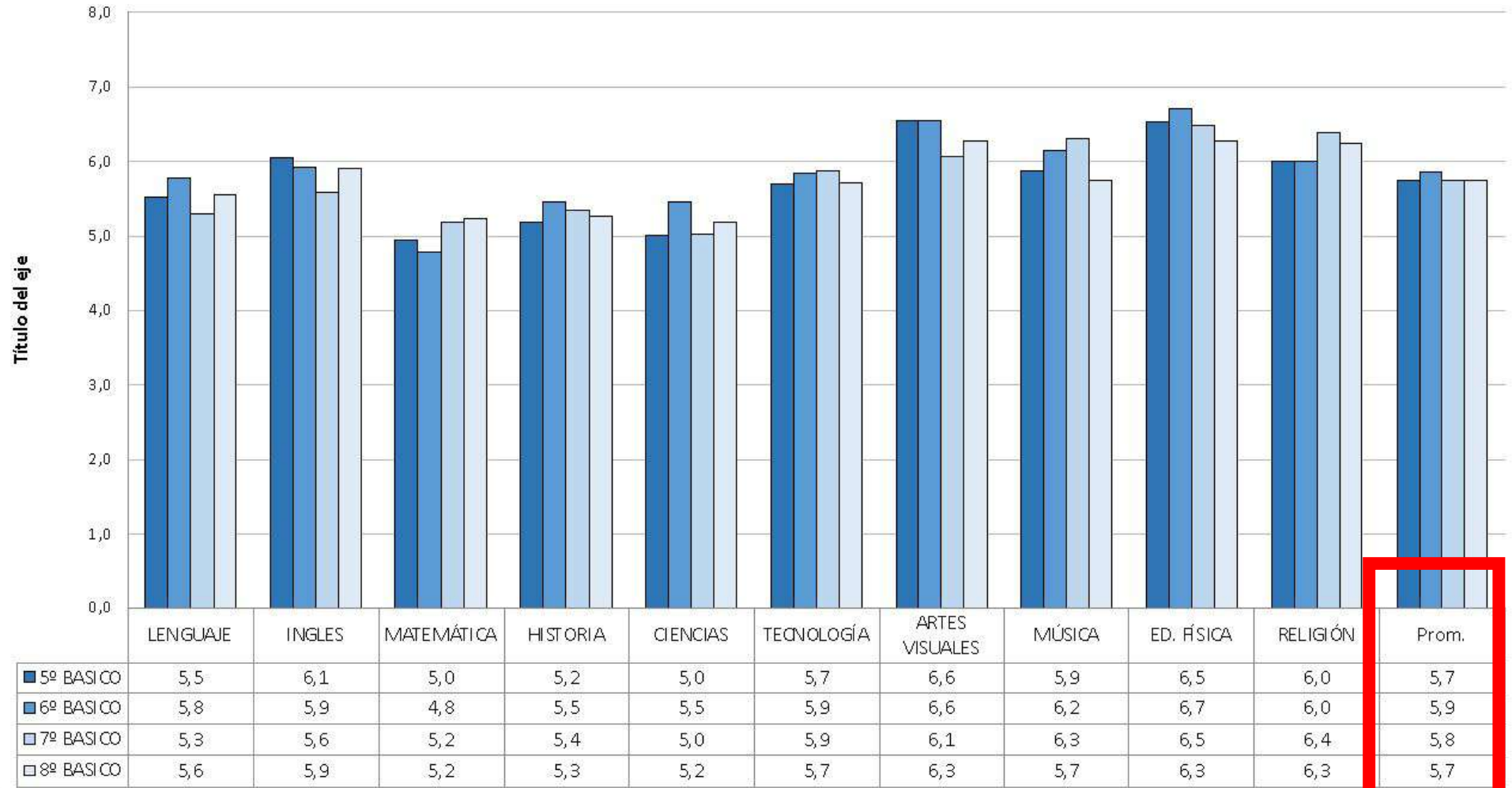



PROMEDIOS RENDIMIENTO POR CURSO ENSEÑANZA MEDIA  
ANUAL  
COLEGIO DIEGO PORTALES

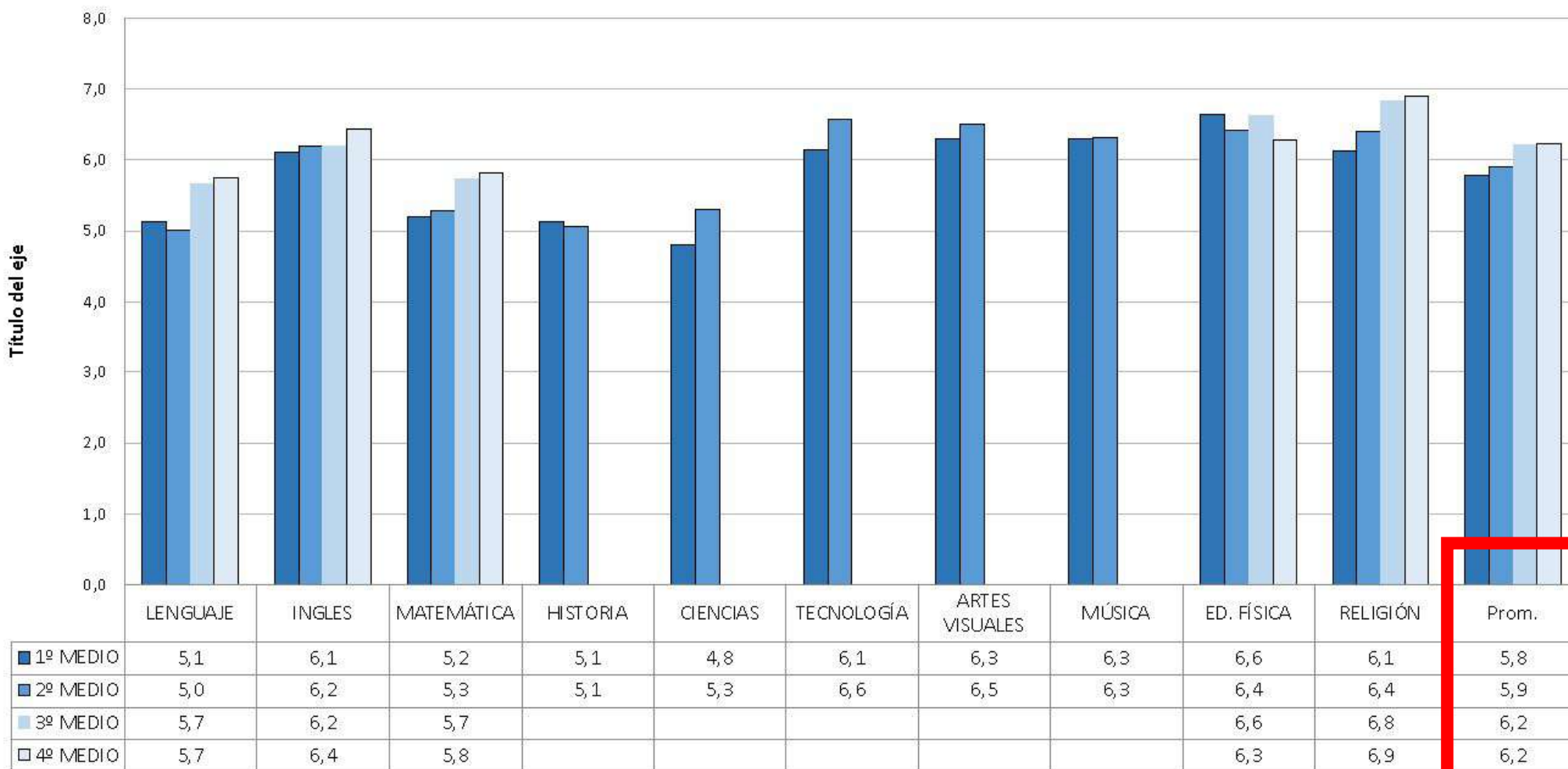



PROMEDIO RENDIMIENTO ESCOLAR  
ANUAL  
COLEGIO DIEGO PORTALES

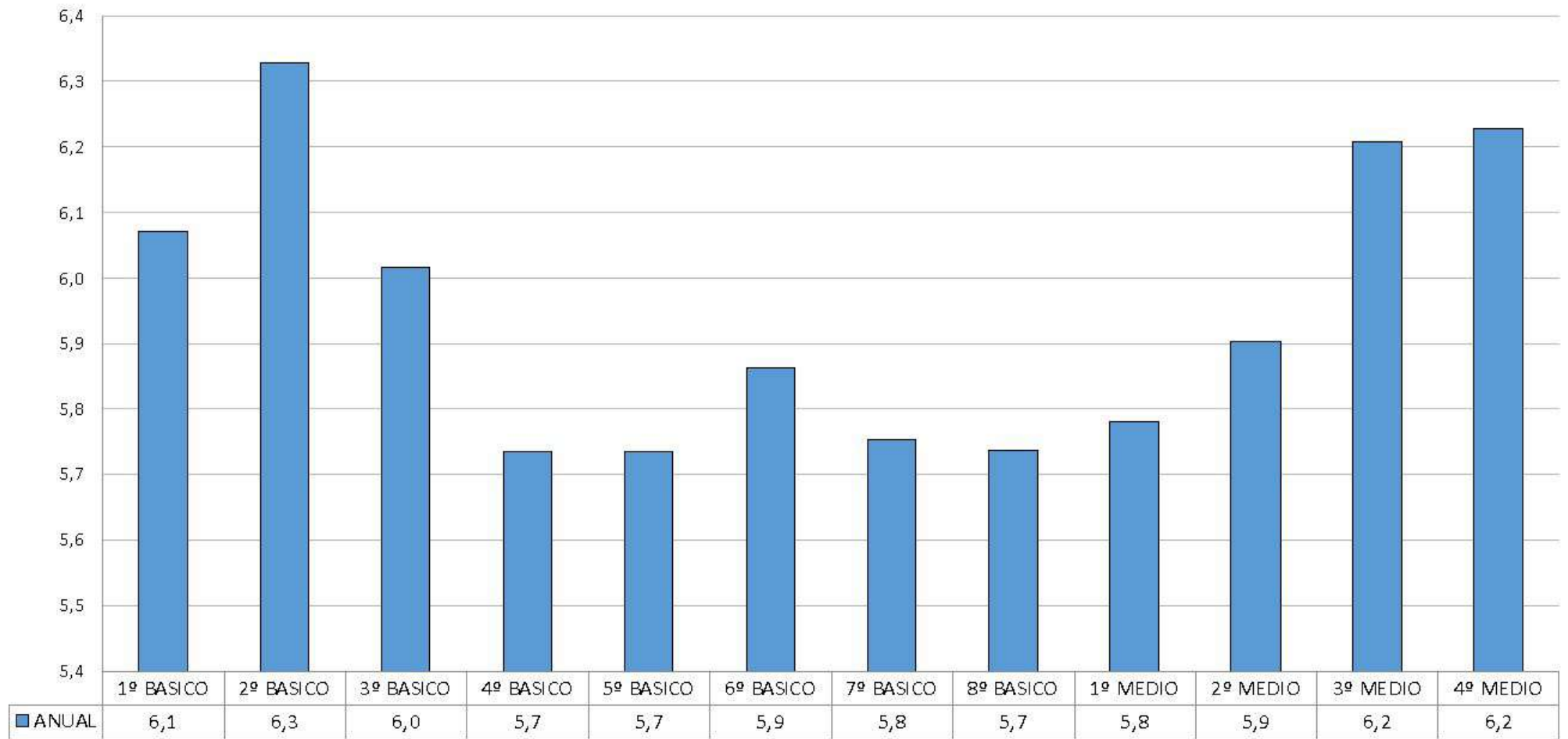



# **Repitencia por curso y General**







## Repitencia por Curso Enseñanza Media anual Colegio Diego Portales

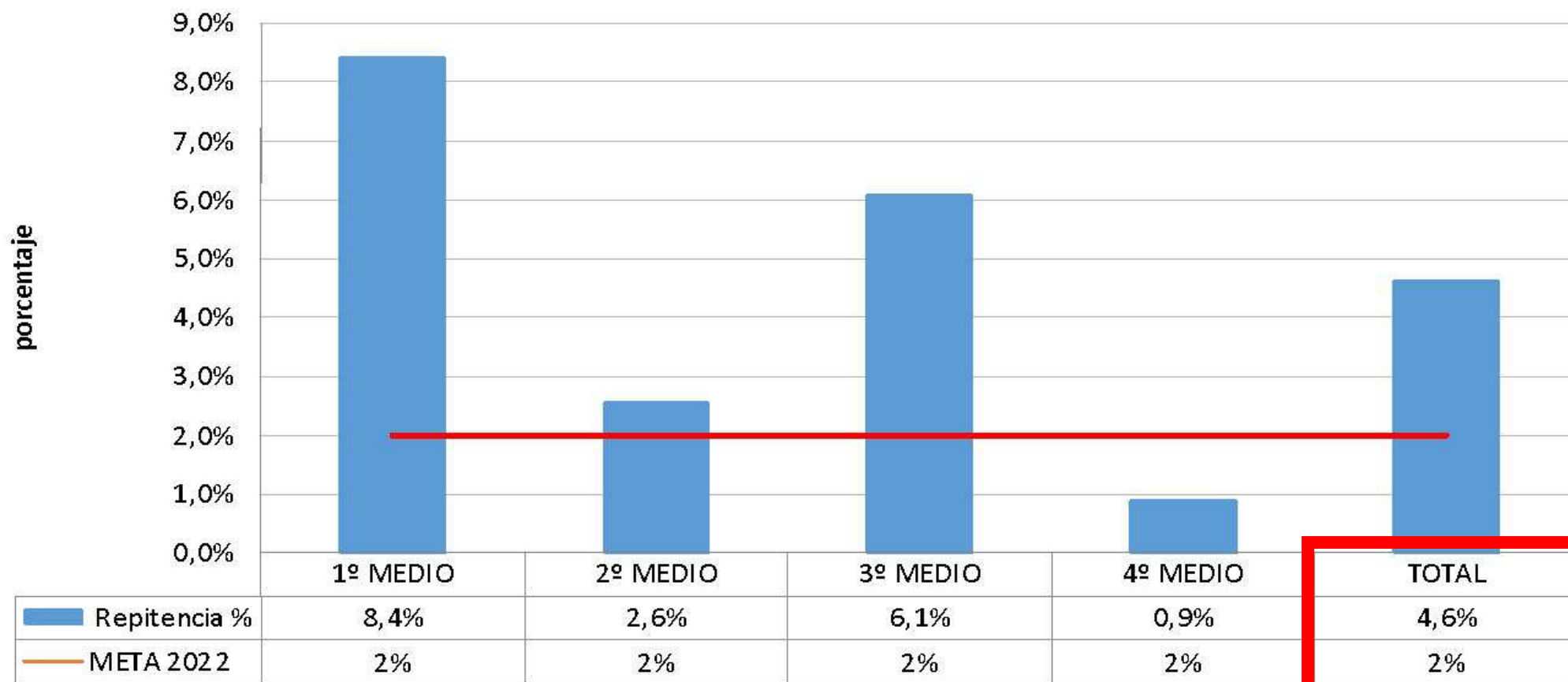



## NIVELES DE LOGRO PROMEDIO ANUAL COLEGIO DIEGO PORTALES

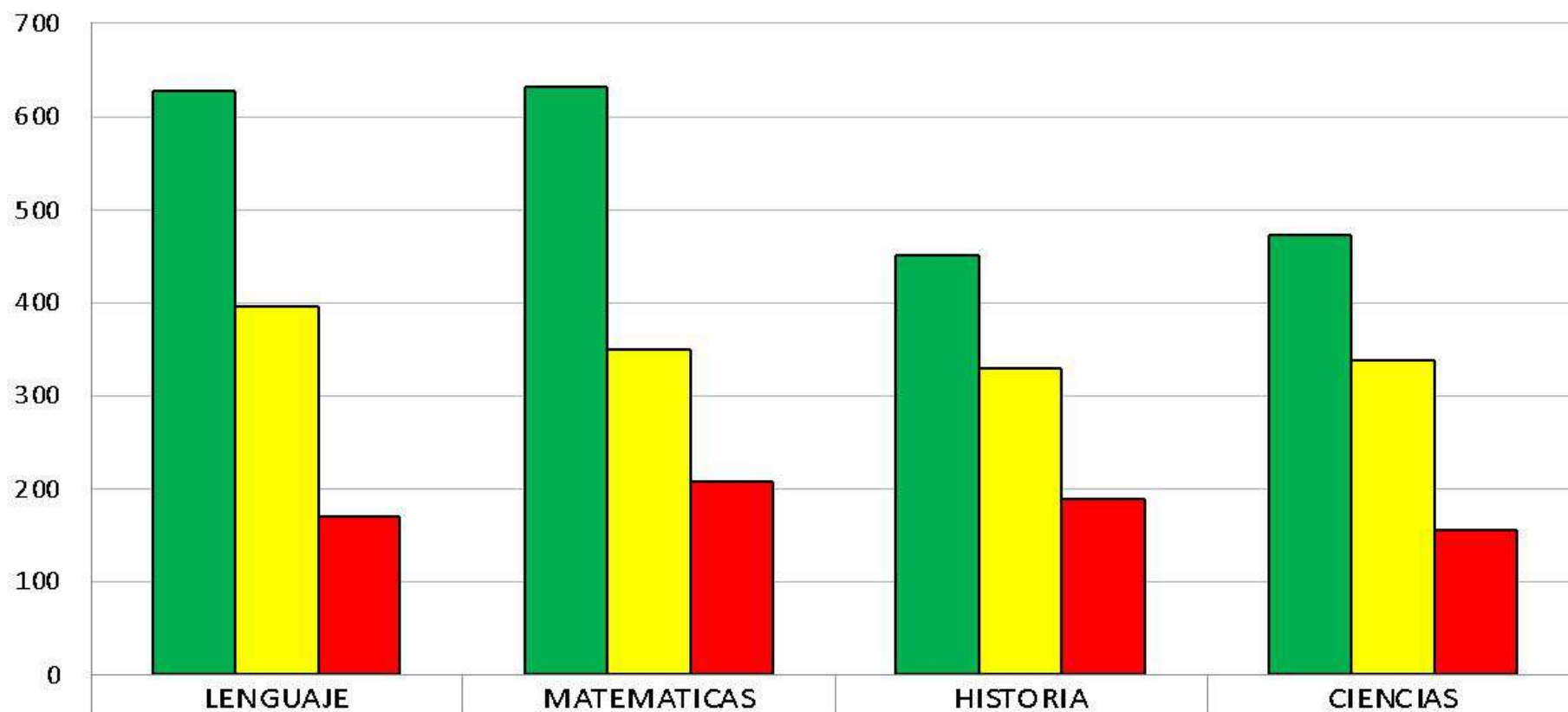

avanzado	627	632	451	472
intermedio	395	350	328	338
inicial	169	207	189	155



COBERTURA CURRICULAR % POR ASIGNATURA  
ANUAL  
COLEGIO DIEGO PORTALES

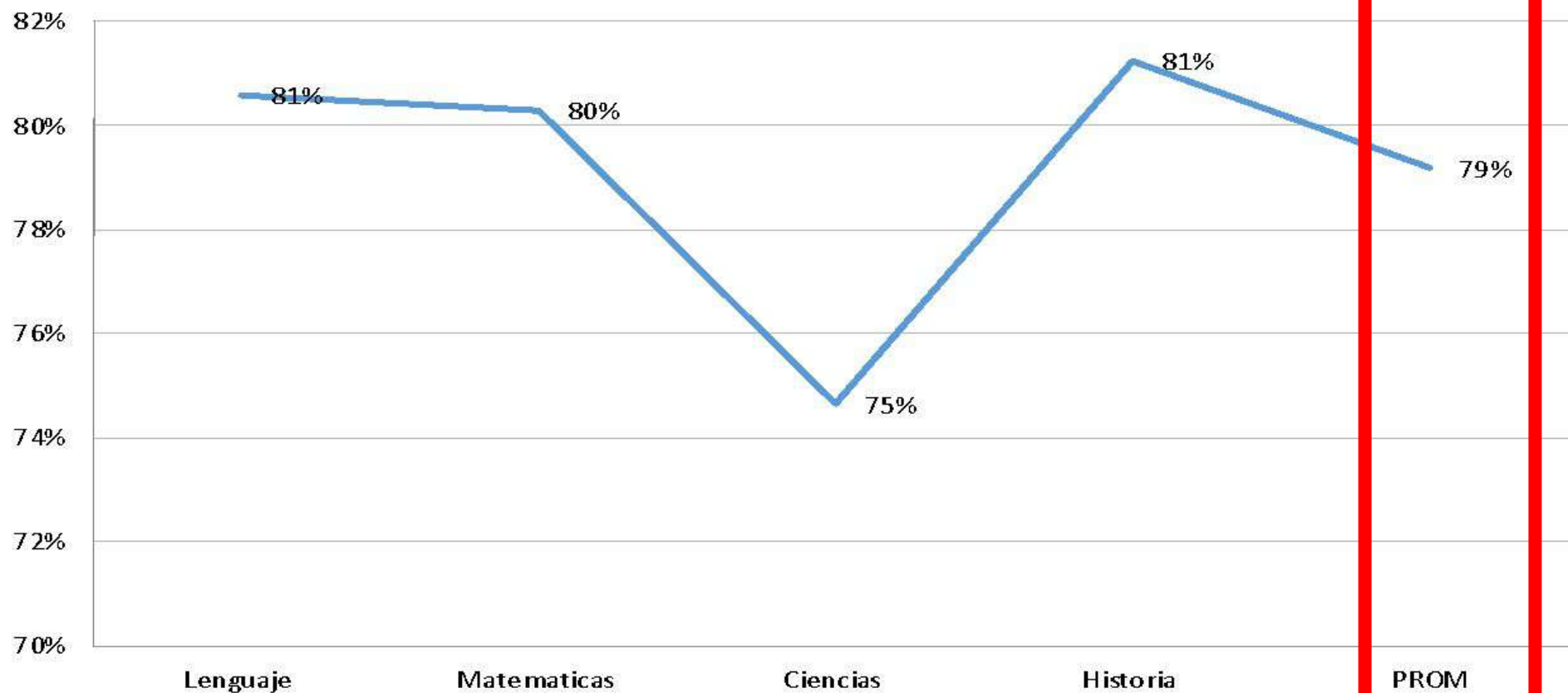



# Resultados SIMCE 2023



## RESULTADOS SIMCE 4° BÁSICO LENGUAJE

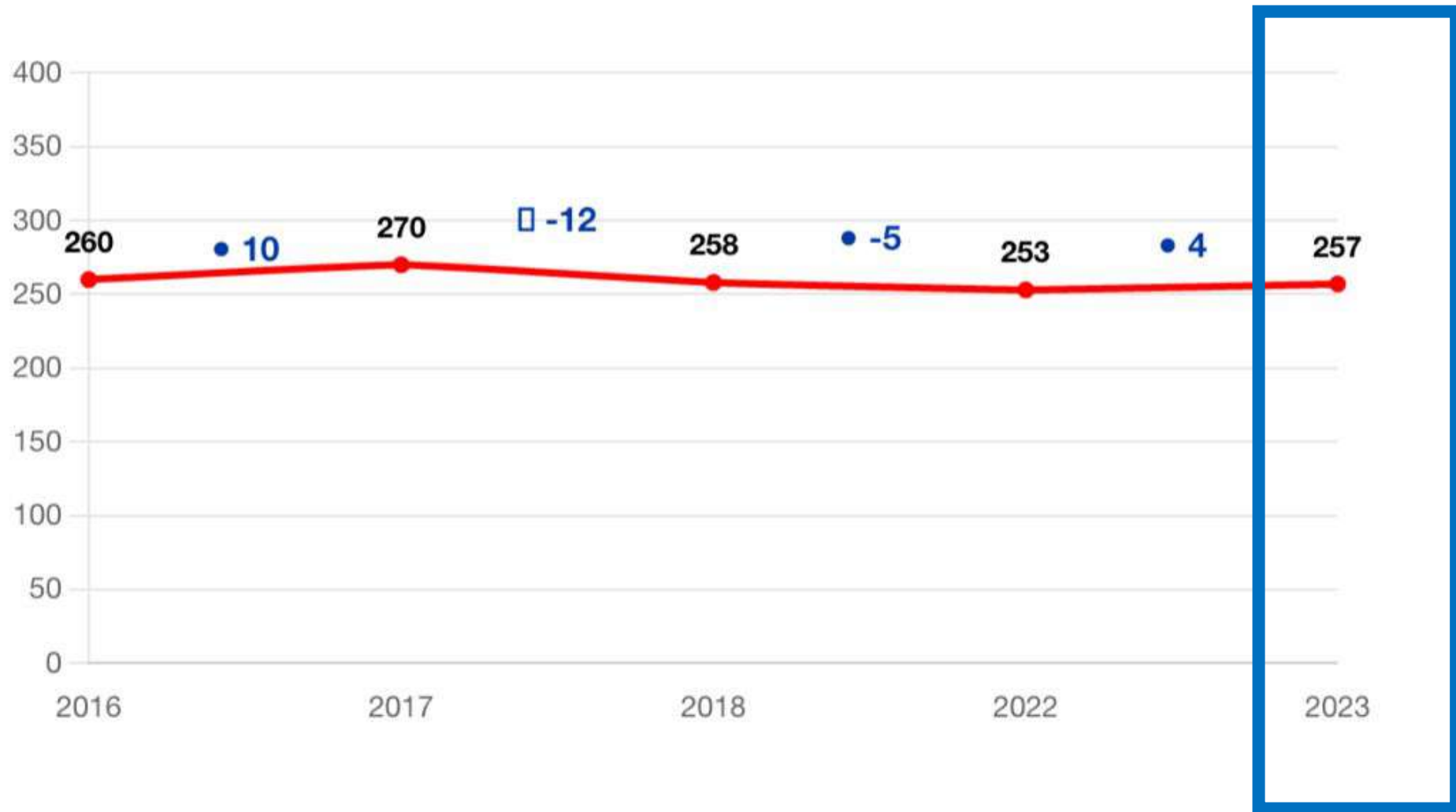



# RESULTADOS SIMCE 4° BÁSICO LENGUAJE



## Distribución de estudiantes en los Estándares de Aprendizaje

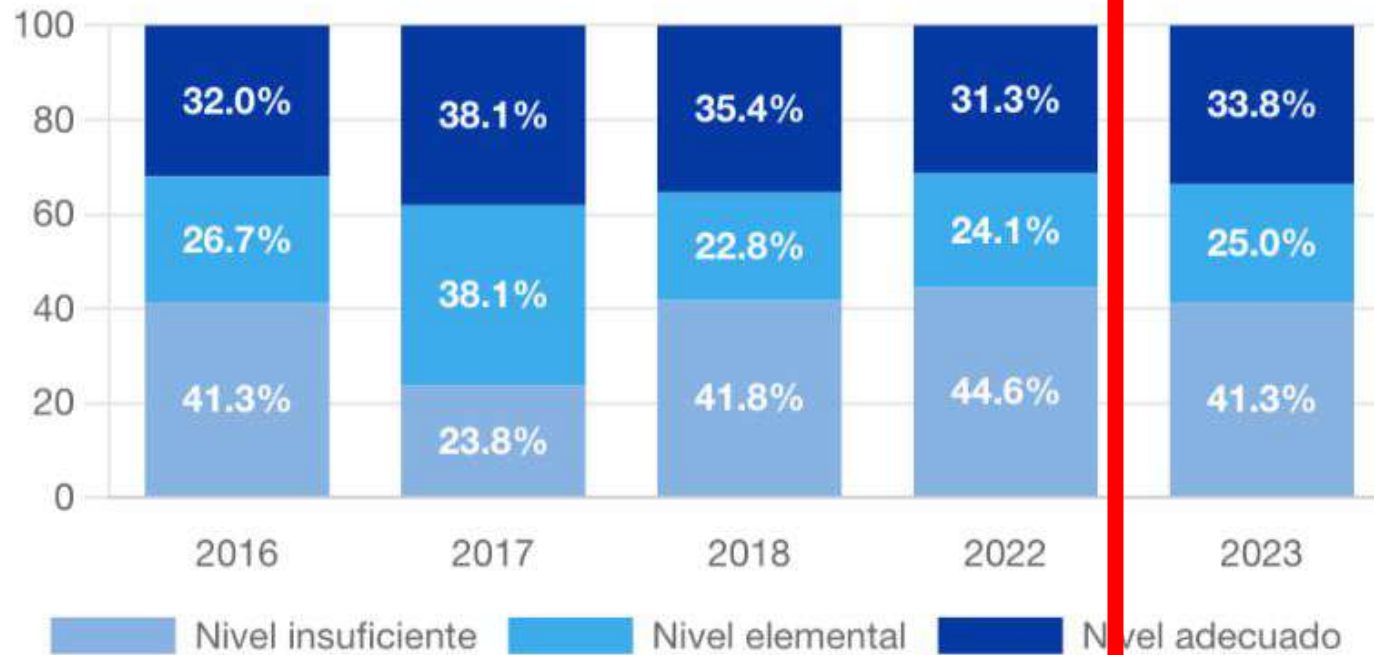



# RESULTADOS SIMCE 4° BÁSICO MATEMÁTICA

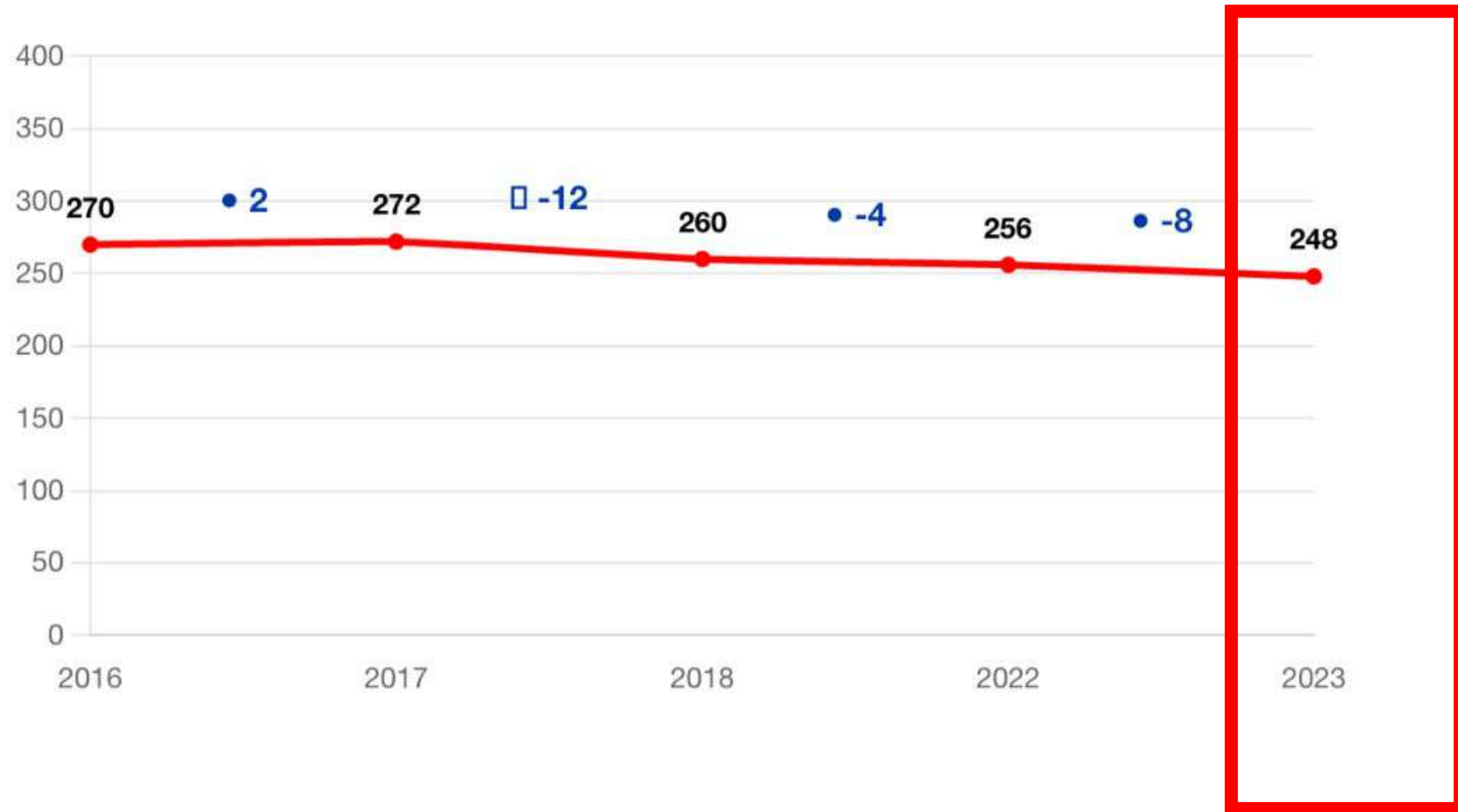





# RESULTADOS SIMCE 4° BÁSICO MATEMÁTICA



## Distribución de estudiantes en los Estándares de Aprendizaje

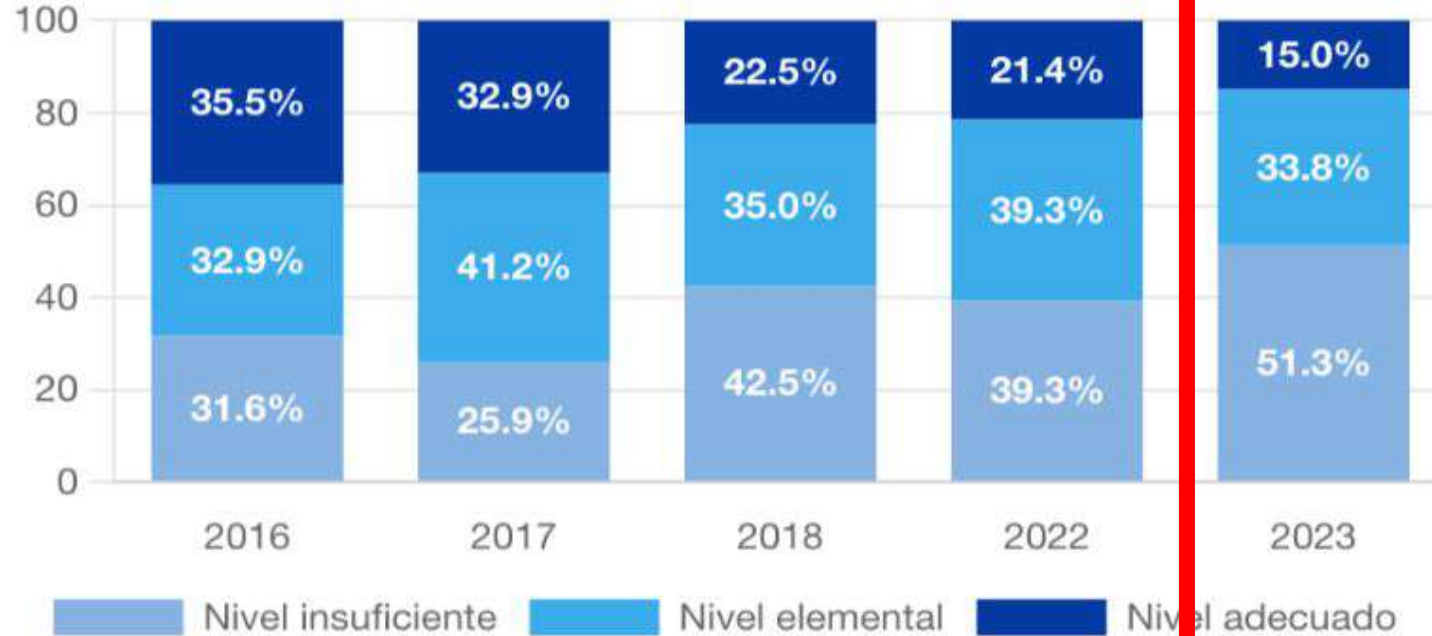



# RESULTADOS SIMCE II° MEDIO LENGUAJE

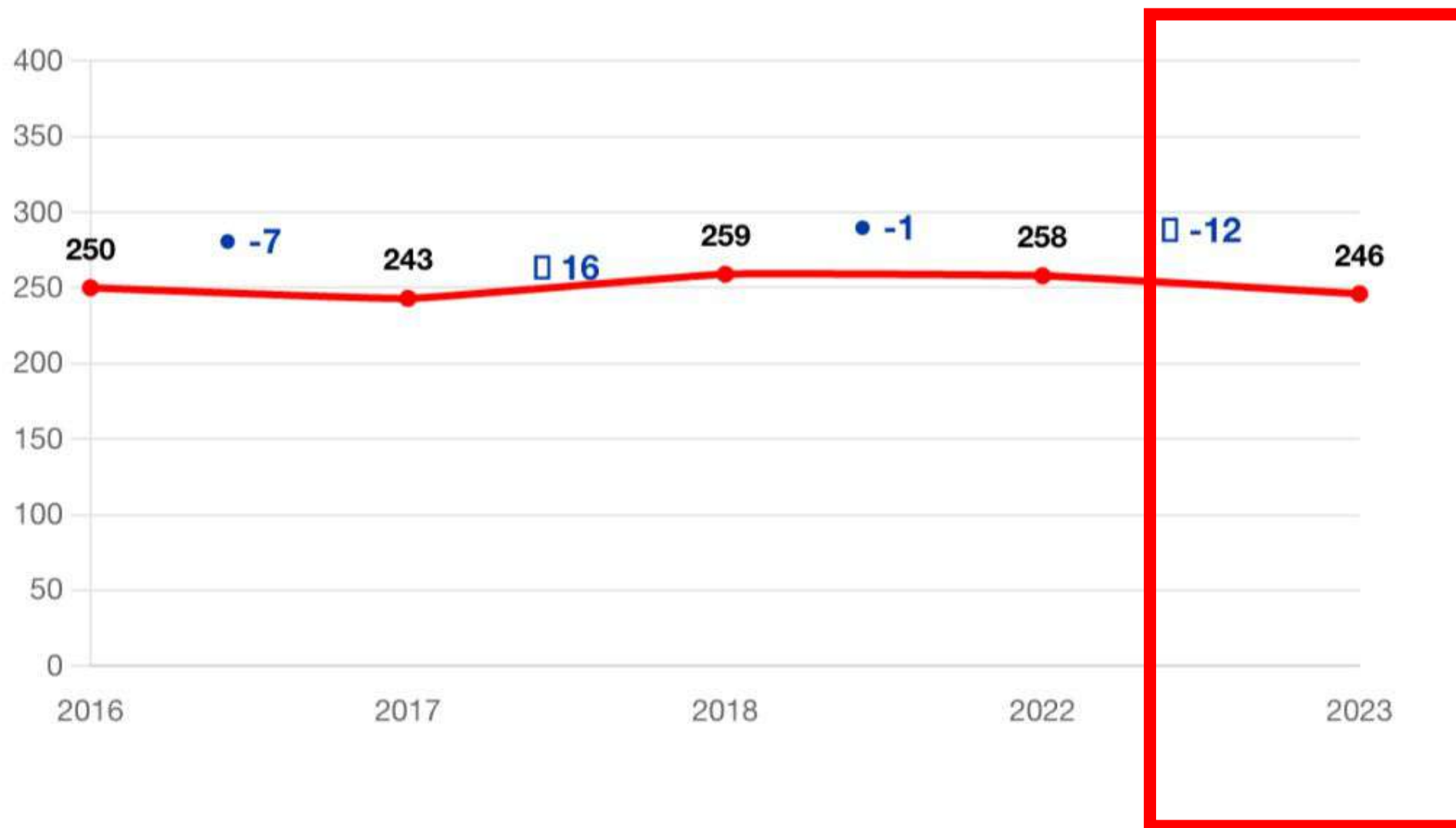



# RESULTADOS SIMCE II° MEDIO LENGUAJE



## Distribución de estudiantes en los Estándares de Aprendizaje

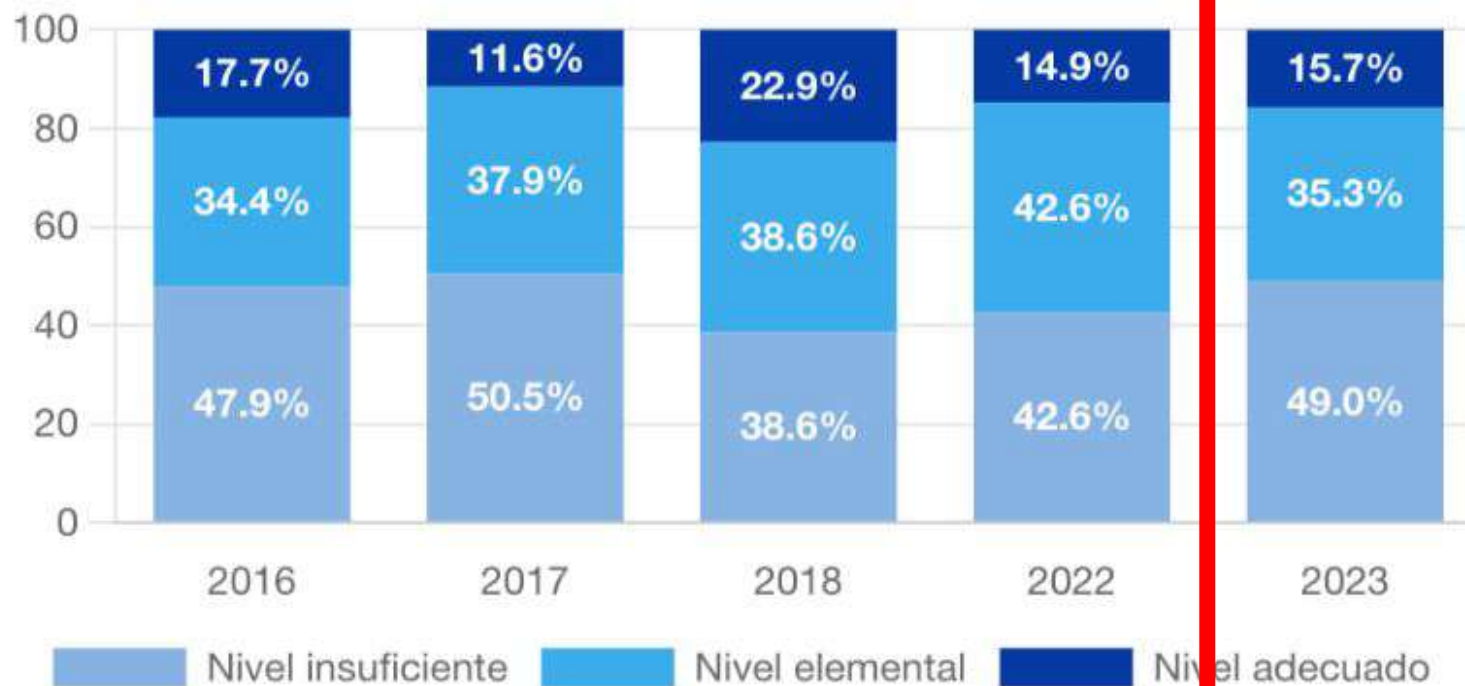



# RESULTADOS SIMCE II° MEDIO MATEMÁTICA

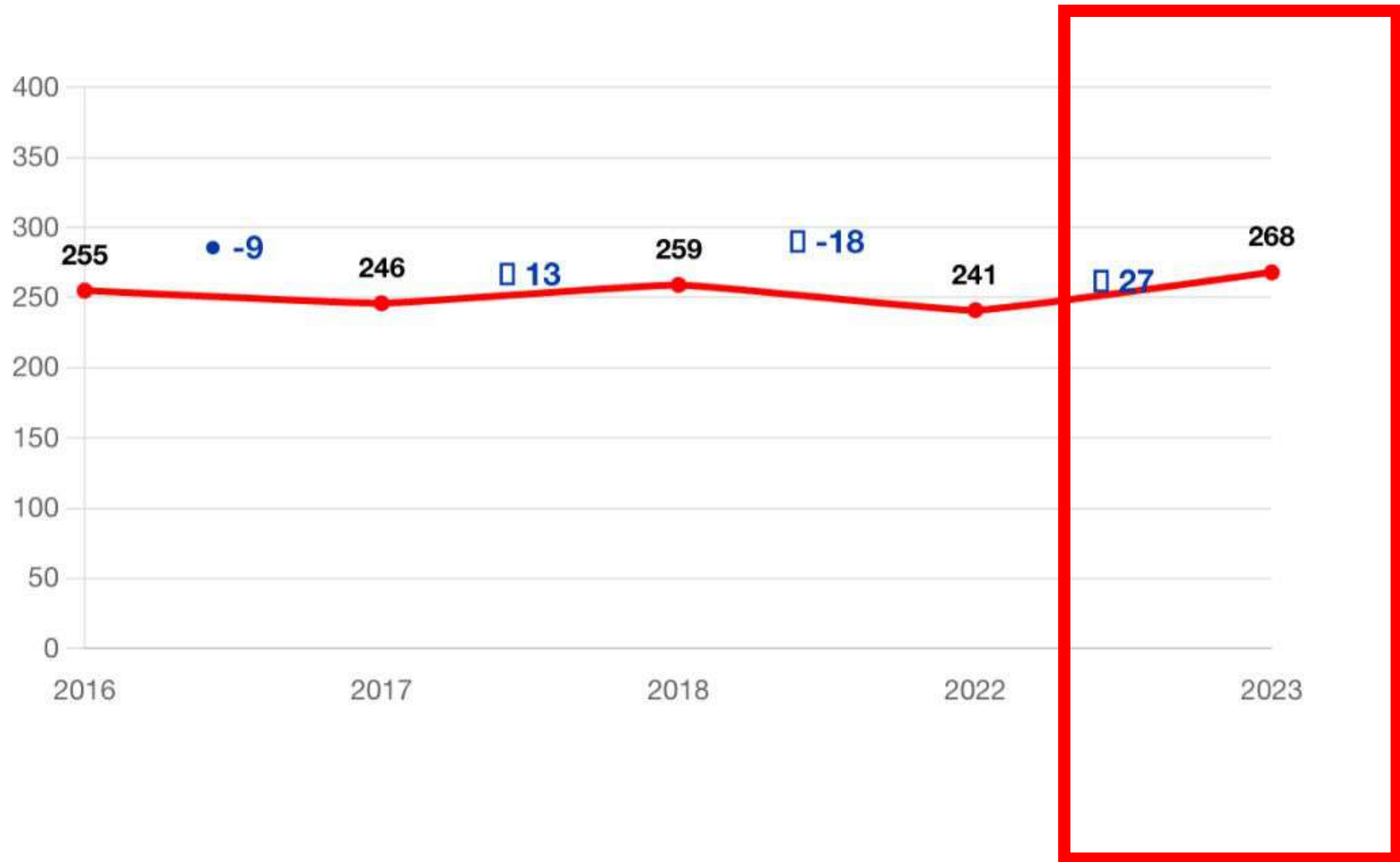



# RESULTADOS SIMCE II° MEDIO MATEMÁTICA



## Distribución de estudiantes en los Estándares de Aprendizaje

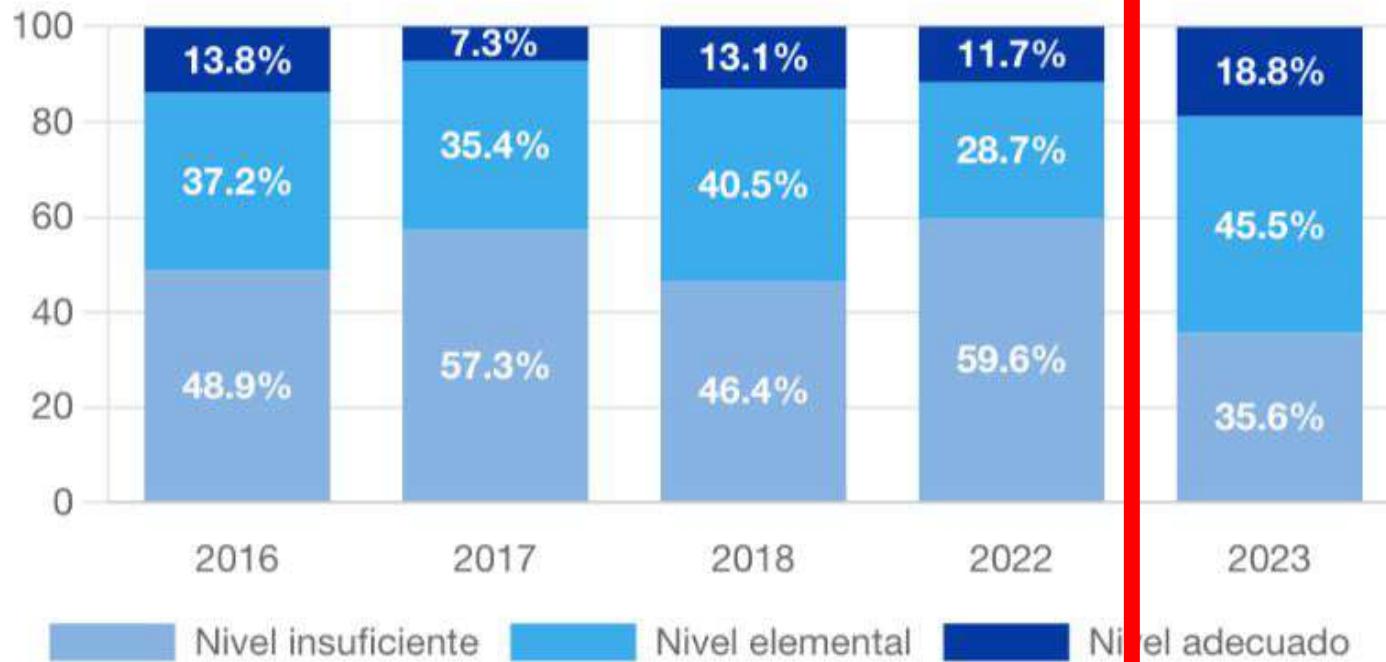



## INDICADORES D° SOCIAL Y PERSONAL SIMCE 4° BÁSICO / II° MEDIO 2023

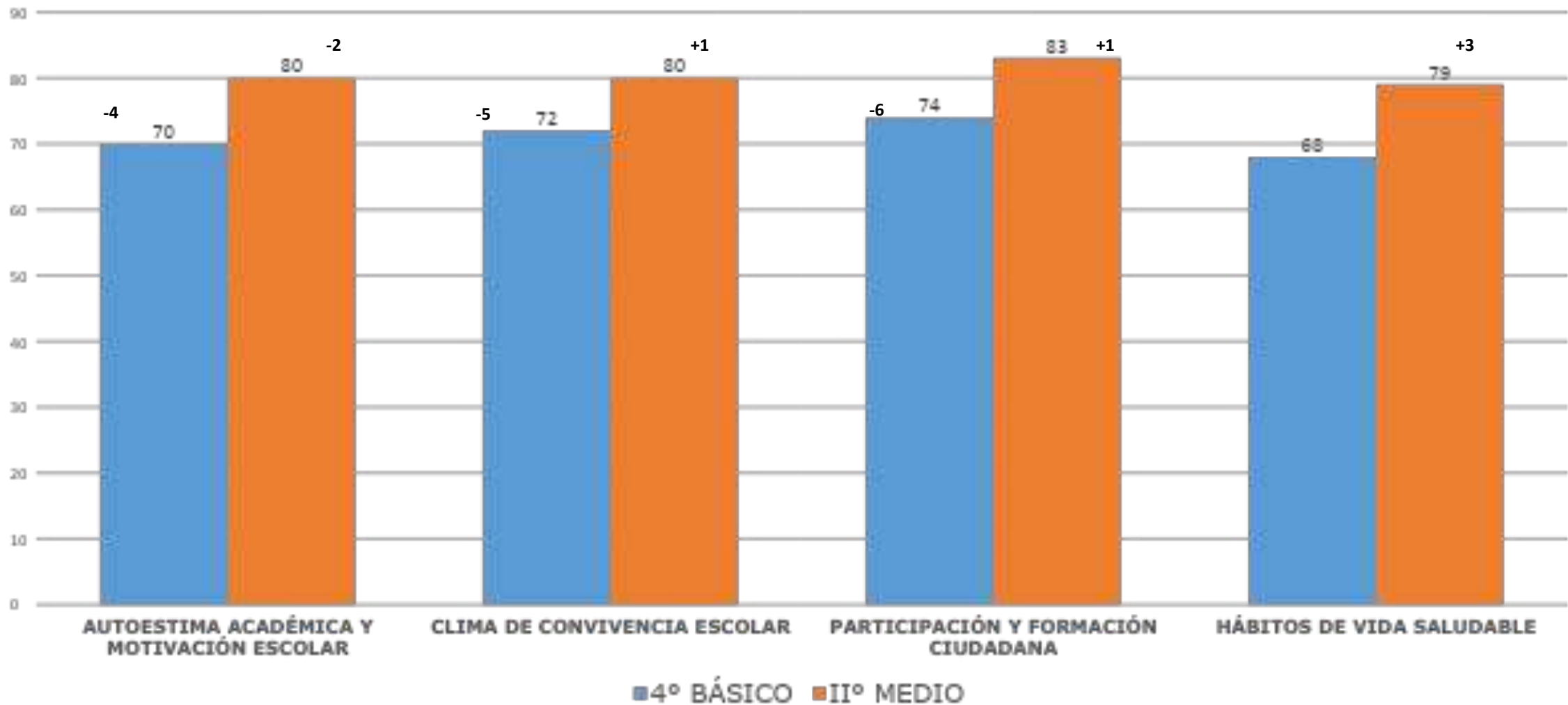



# PAES 2023







### PROMEDIOS PAES 2023 POR MODALIDAD

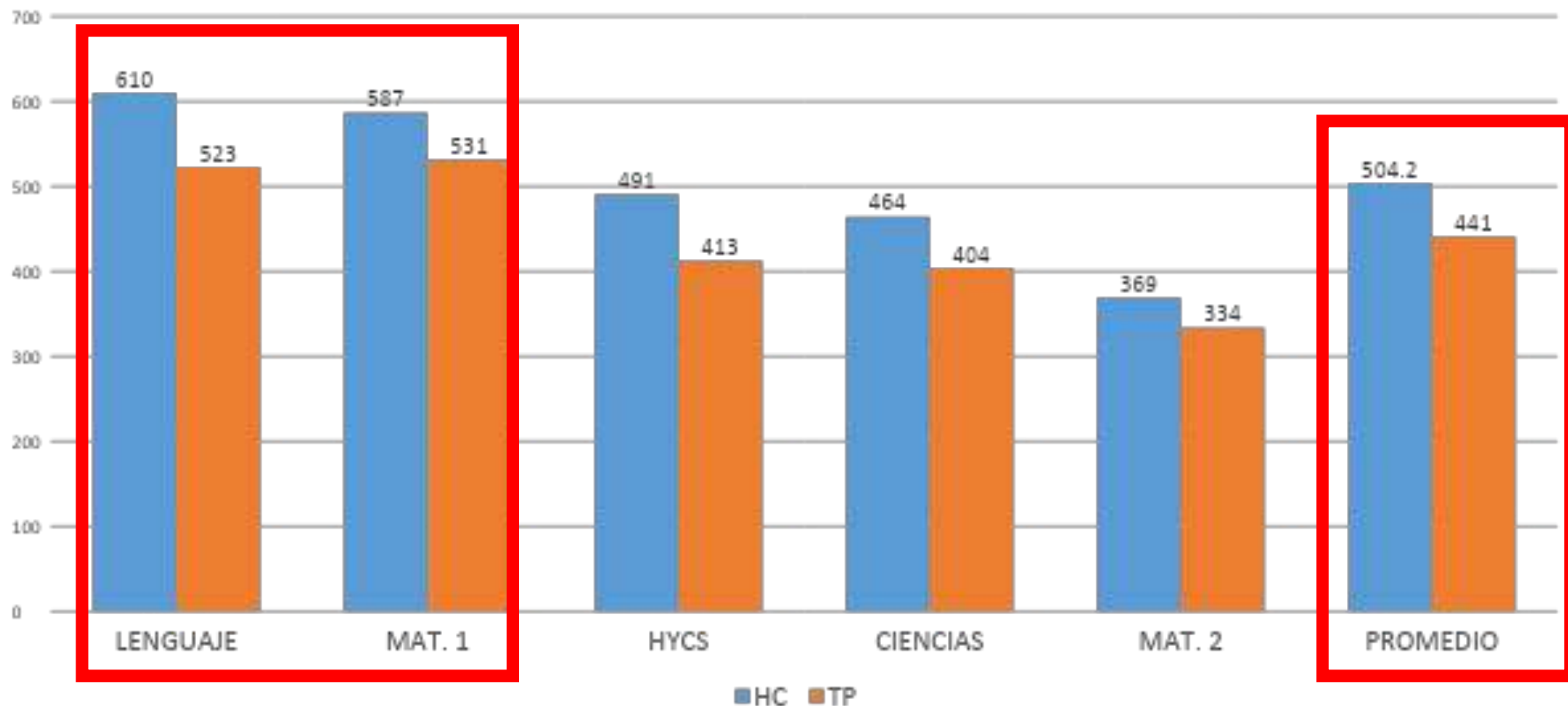



# **Programa Integración PIE**

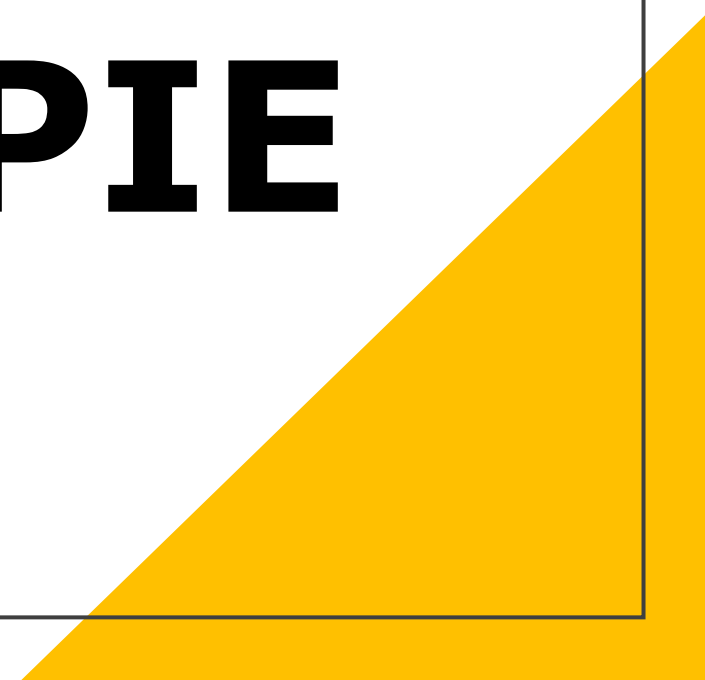



## Postulaciones - Retiros y Cierre 2023 Colegio Diego Portales

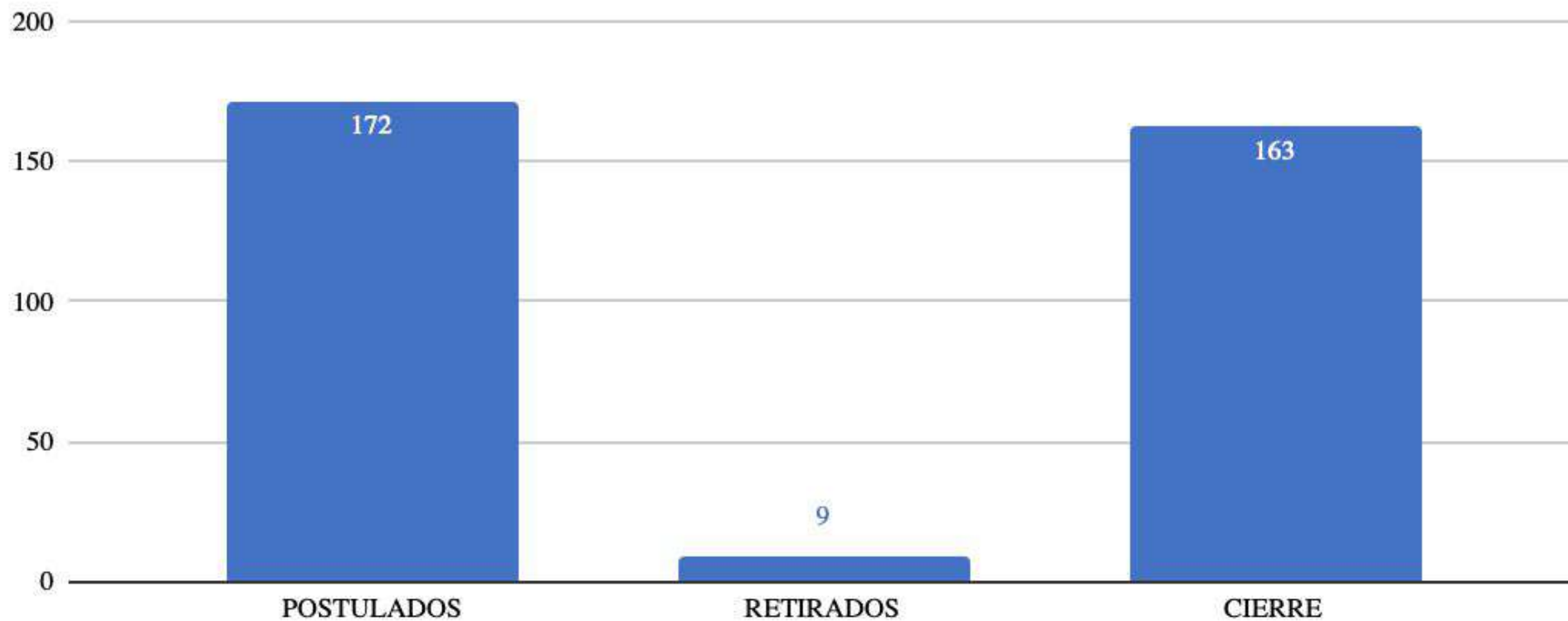

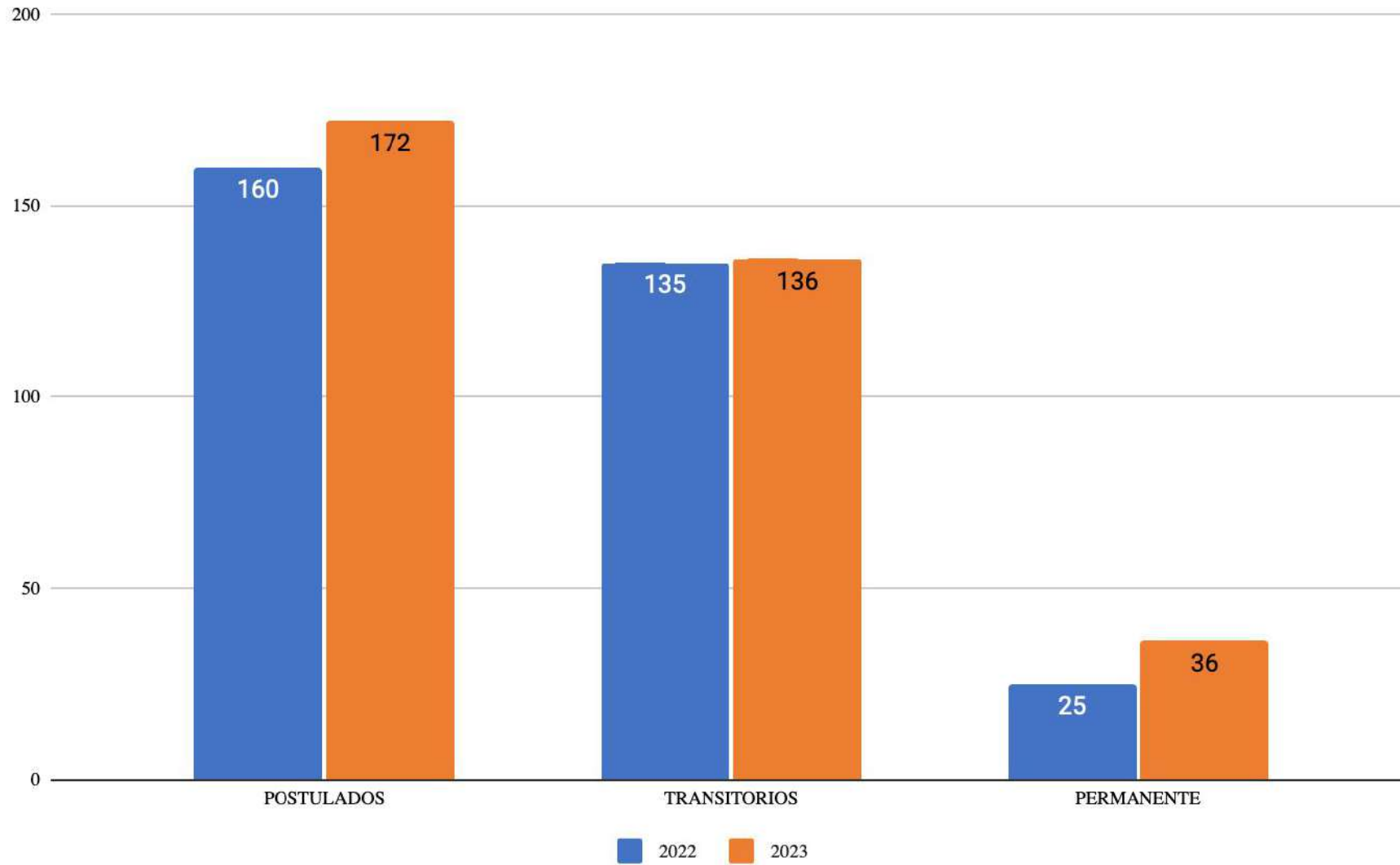



## ALUMNOS DP

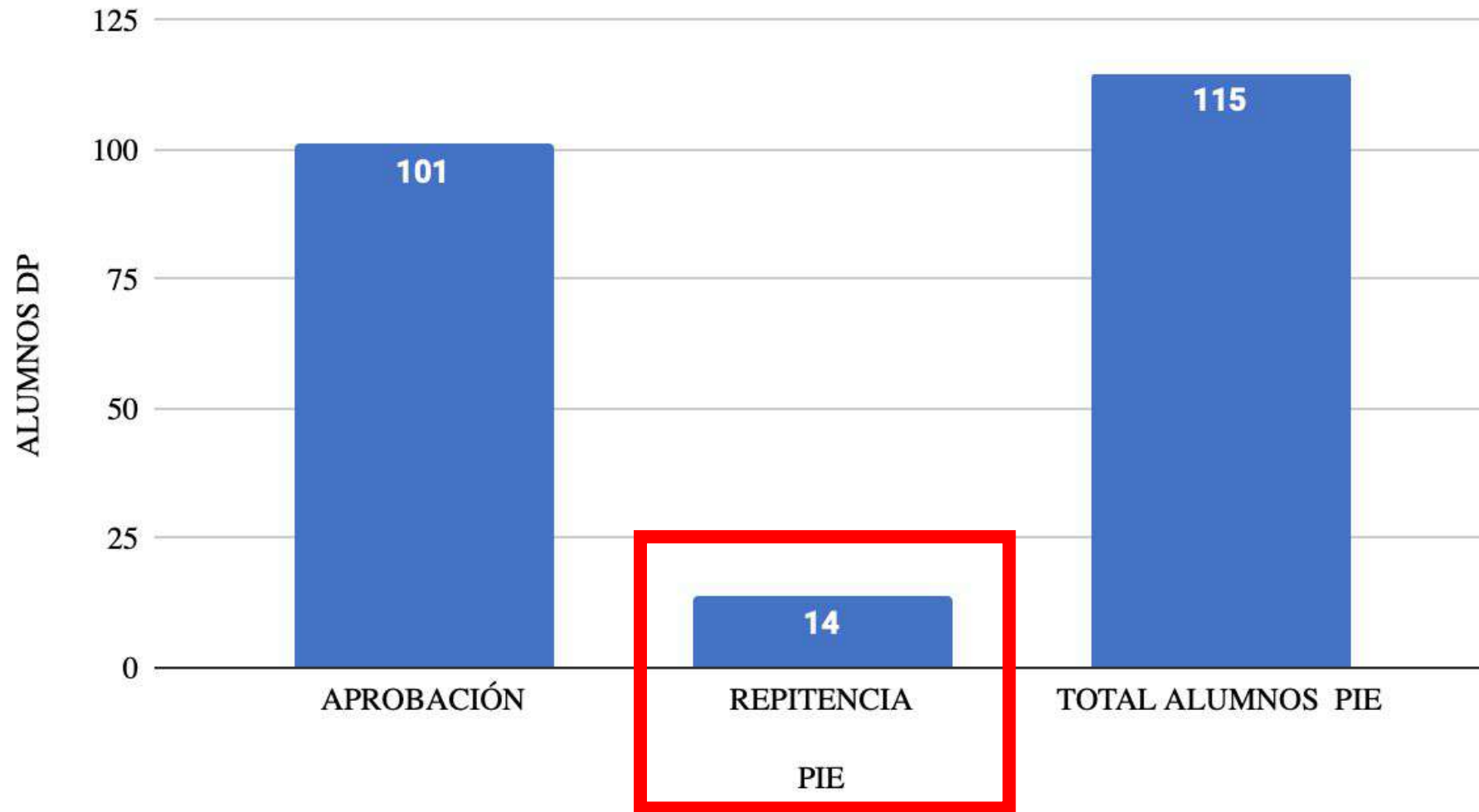



## RESULTADOS PROCESO DE REEVALUACIÓN

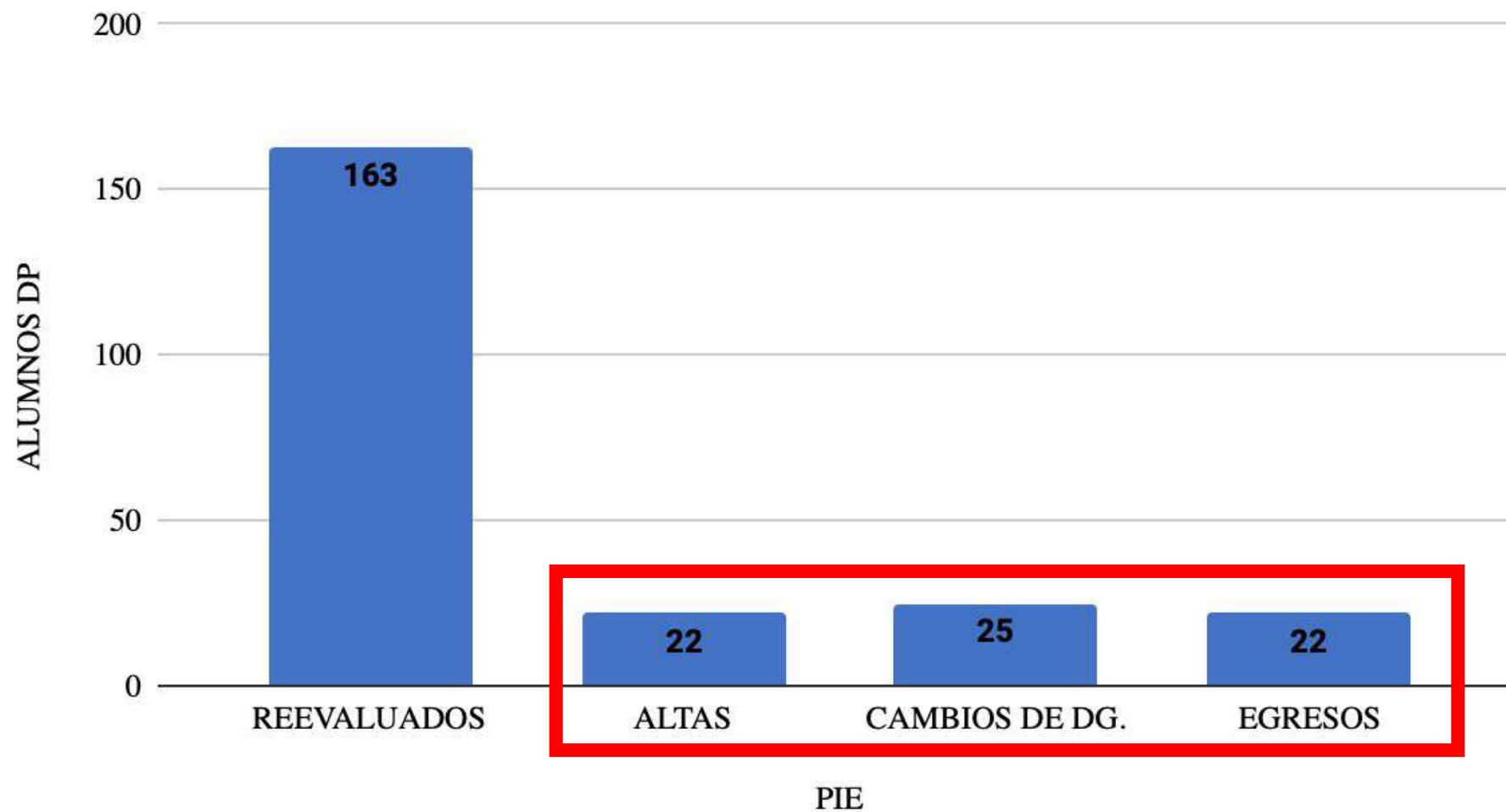



## PROYECCIÓN PIE 2024

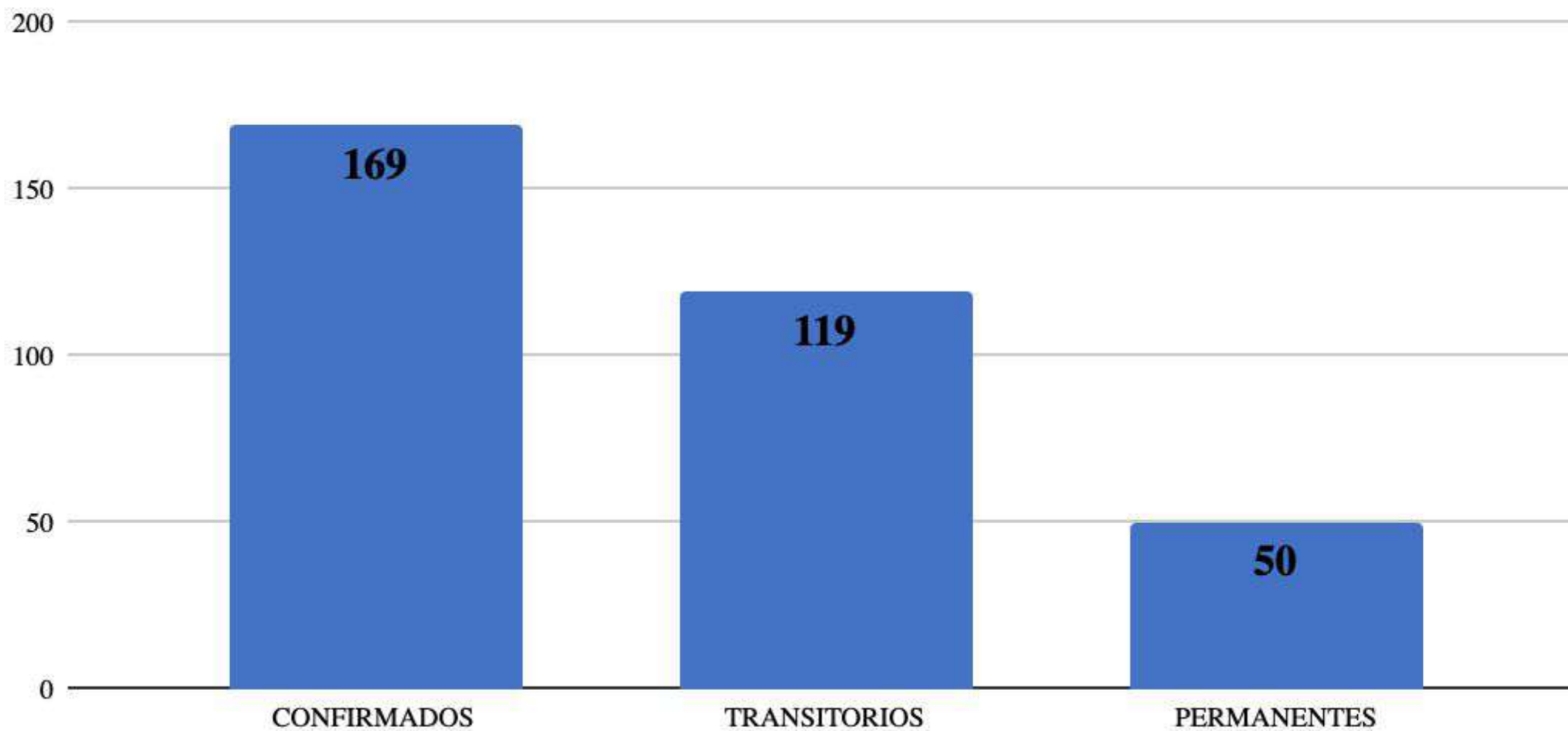



# **Porcentaje Asistencia de Alumnos**





# Asistencia Alumnos ANUAL 2023

## 1º CICLO

### Colegio DIEGO PORTALES

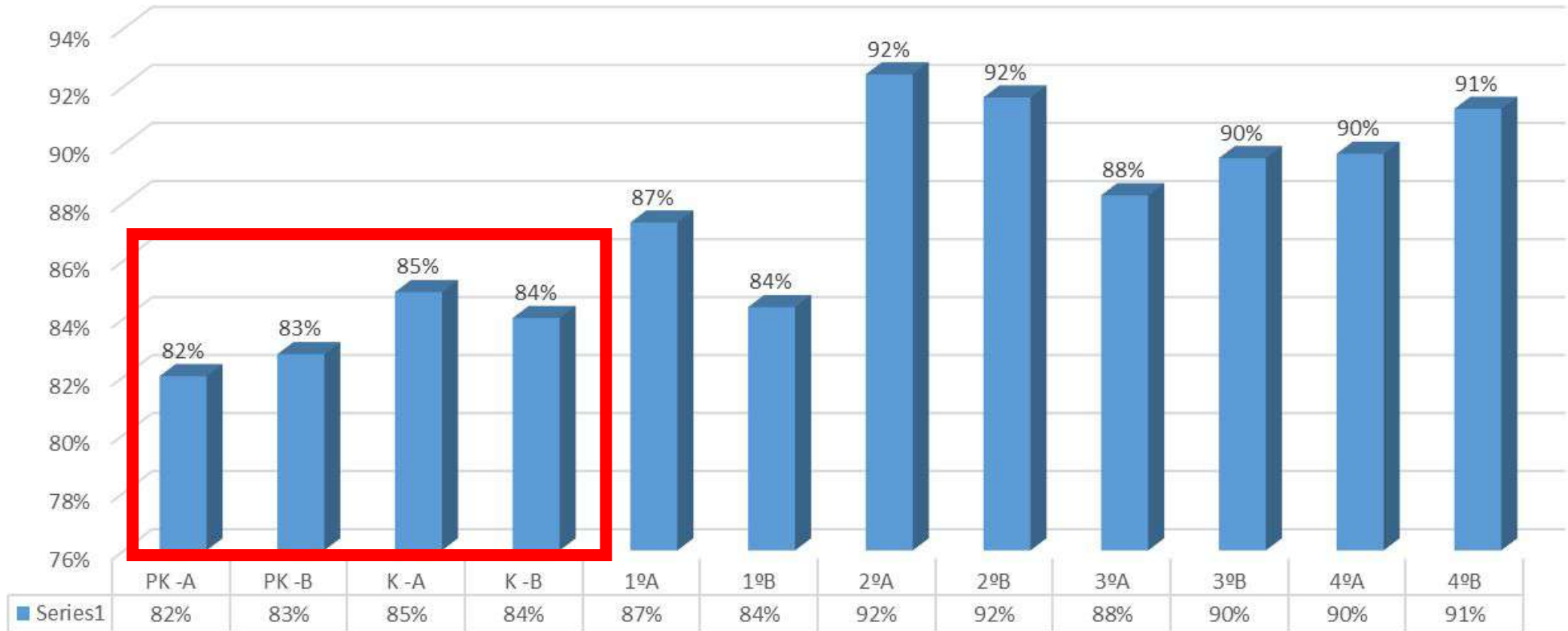



# Asistencia Alumnos ANUAL 2023

## 2º CICLO

### Colegio DIEGO PORTALES

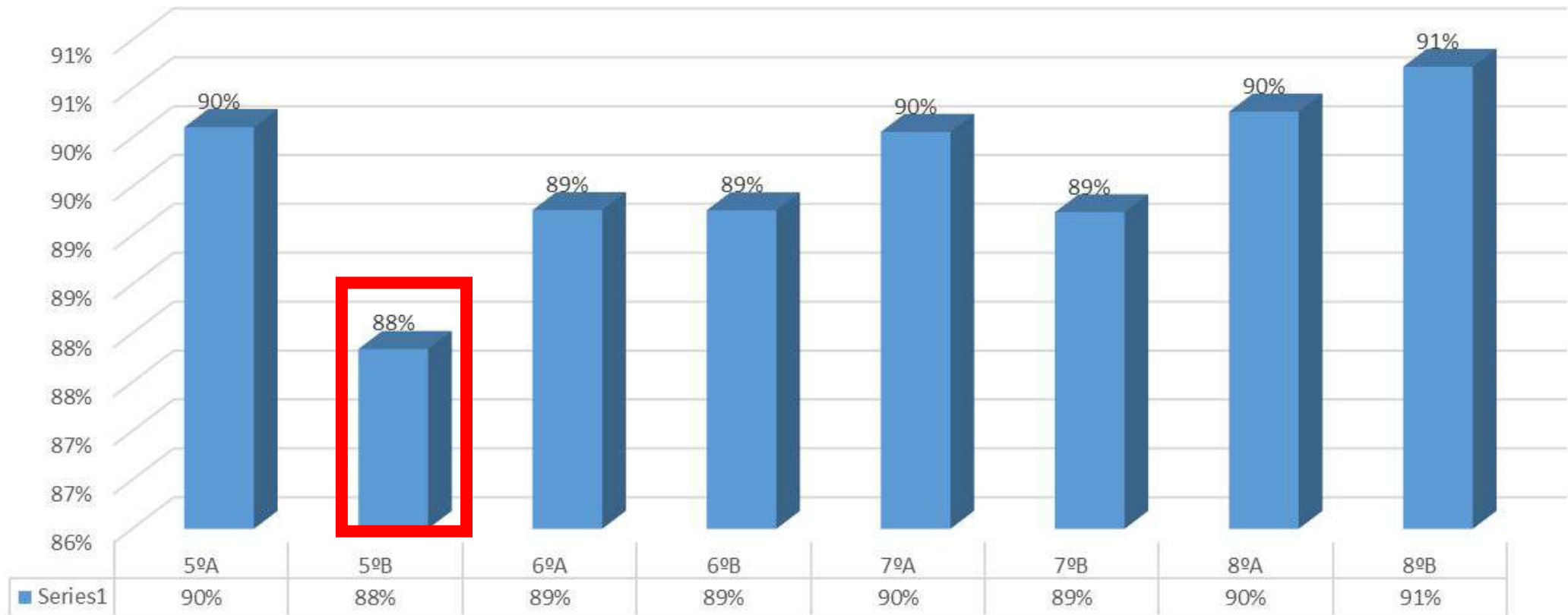



# Asistencia Alumnos ANUAL 2023

## E.MEDIA

### Colegio DIEGO PORTALES

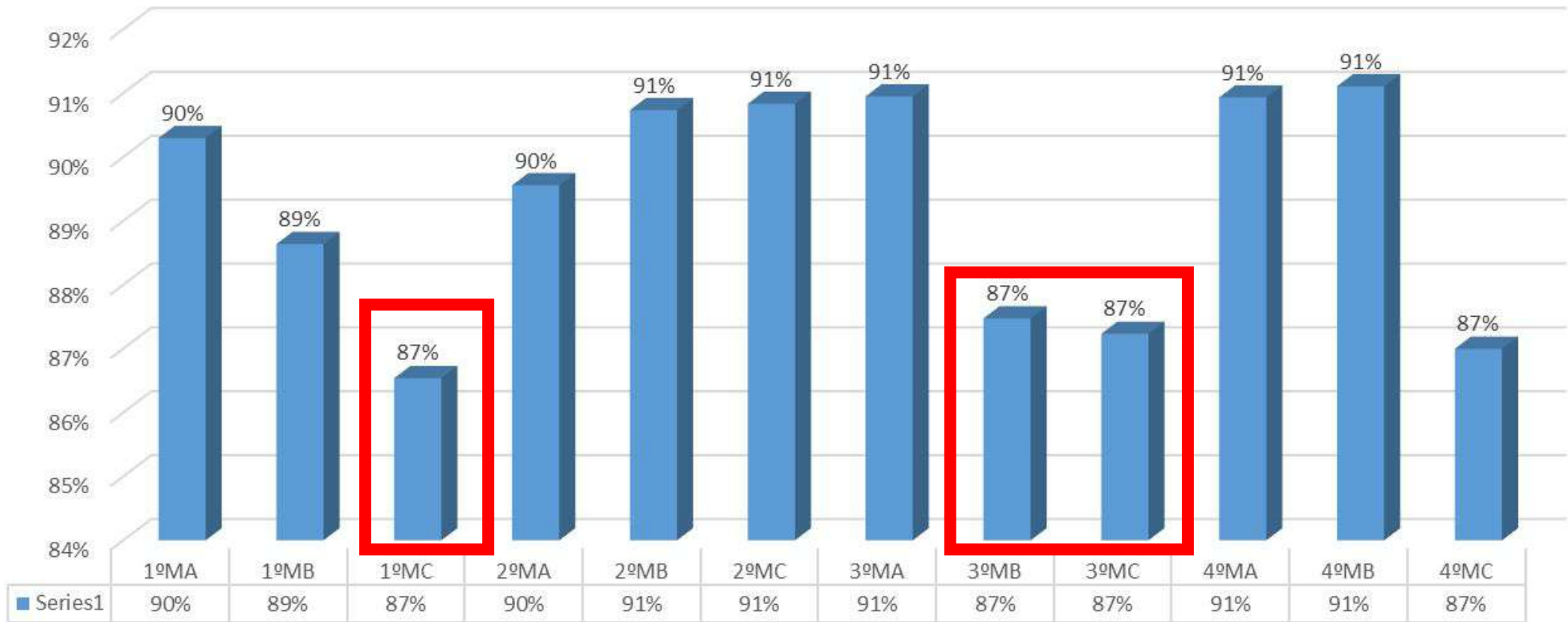



### ASISTENCIA ALUMNOS ANUAL COMPARATIVO SEMESTRAL 2022-2023 COLEGIO DIEGO PORTALES

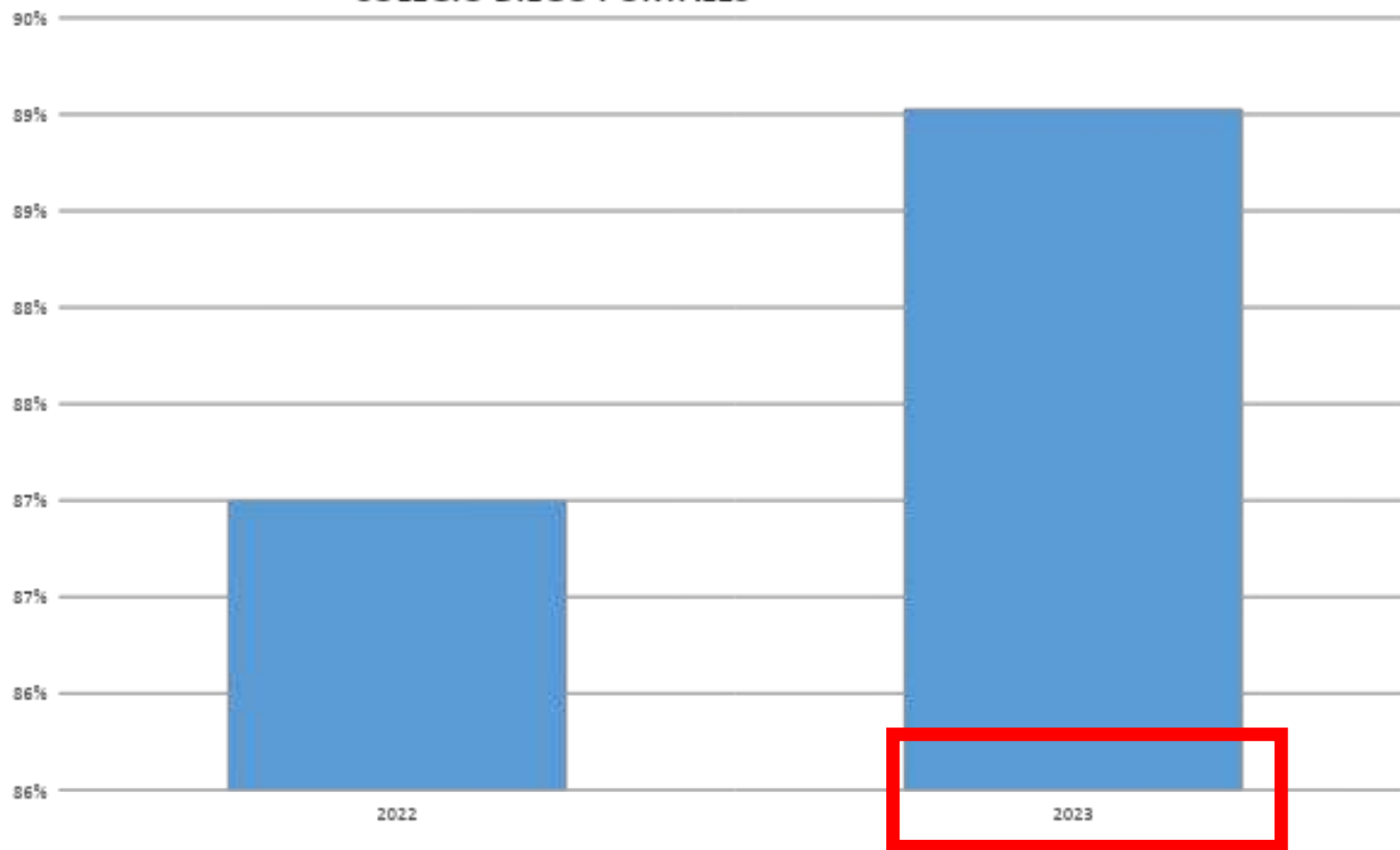



# **Porcentaje Asistencia Apoderados a Reuniones**



## % Asistencia Apoderados ANUAL 2023 1er CICLO Colegio DIEGO PORTALES

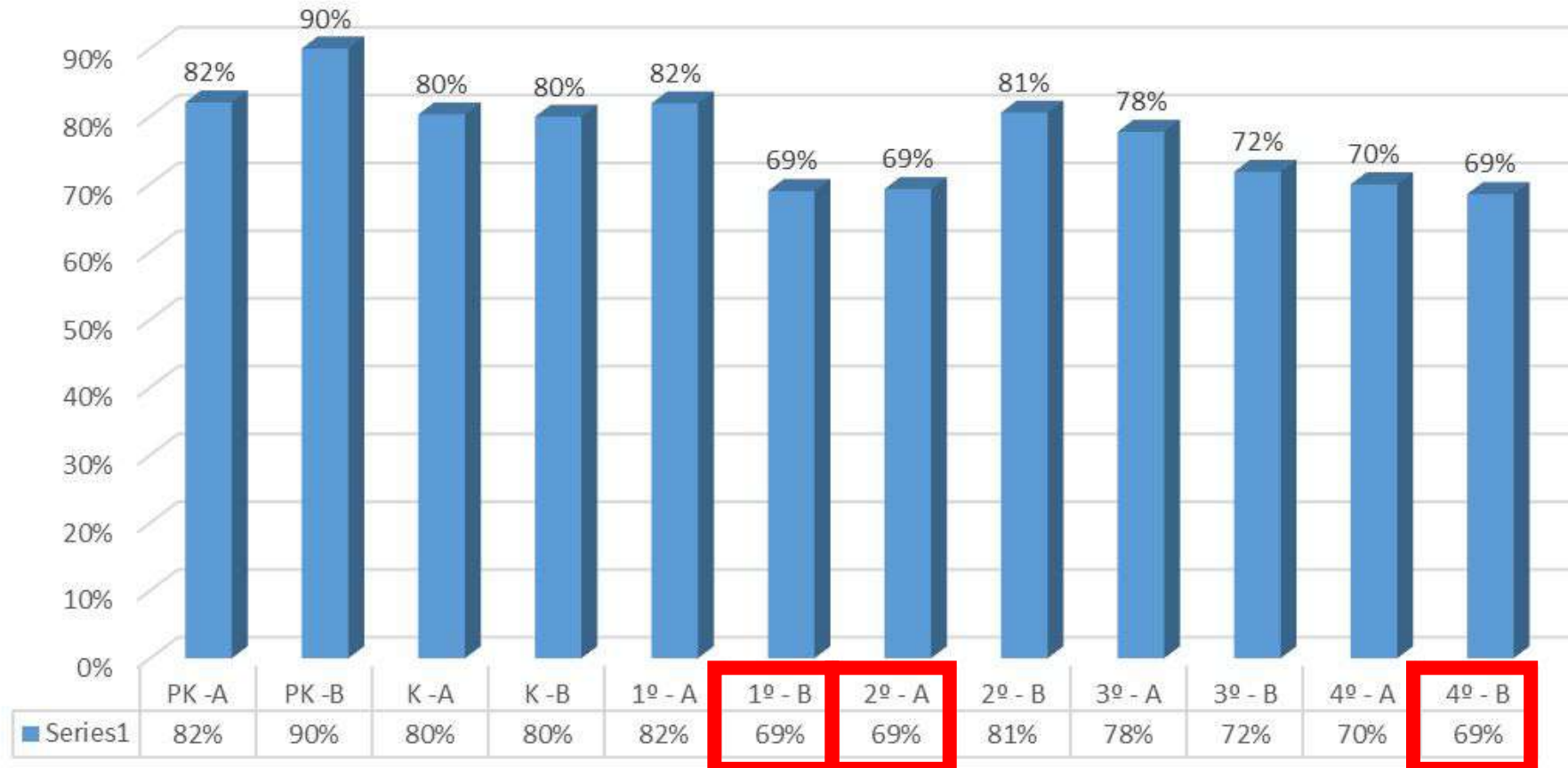



## % Asistencia Apoderados ANUAL 2023 2° CICLO Colegio DIEGO PORTALES

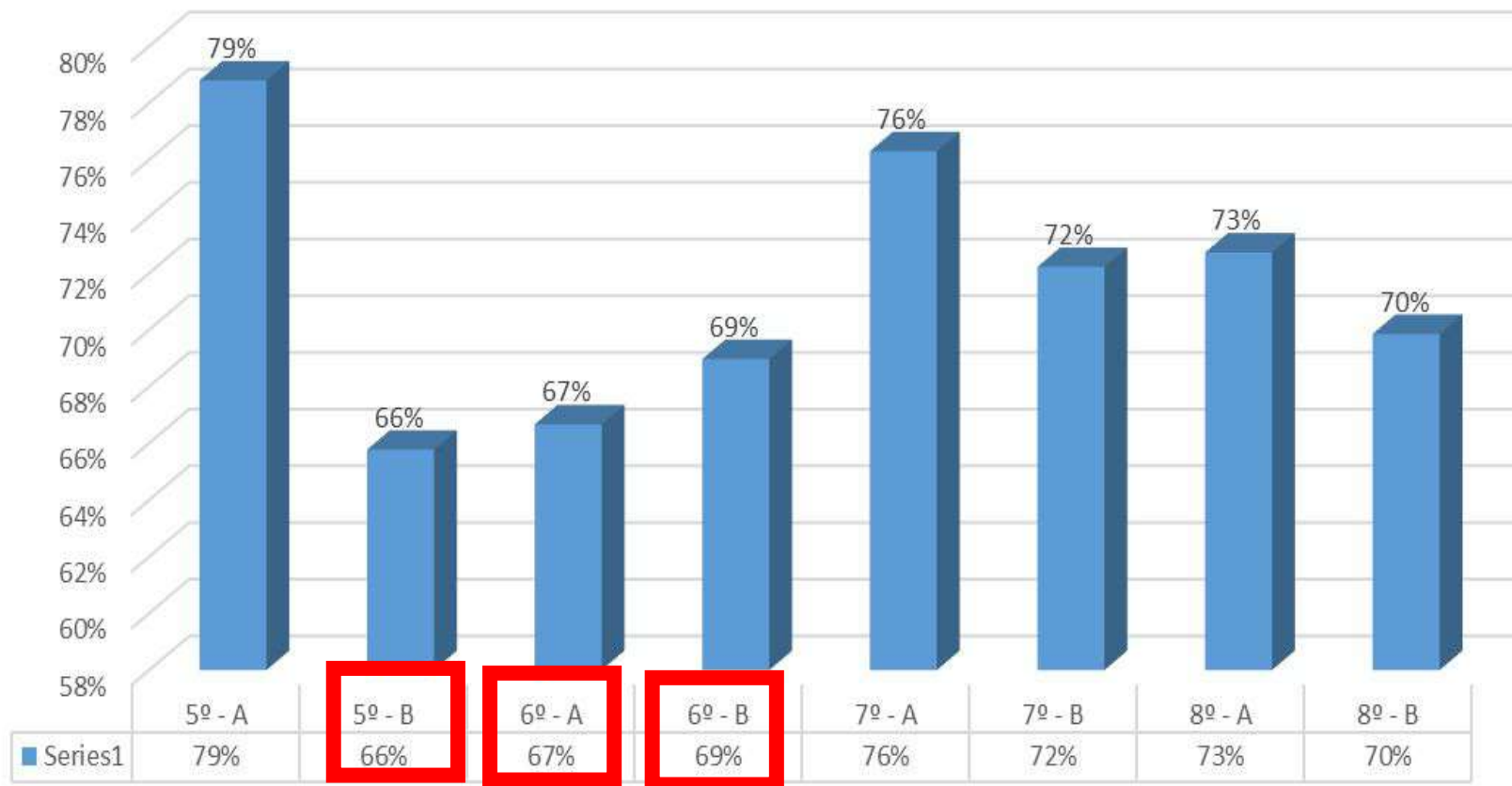



## % Asistencia Reunión de Apoderados ANUAL 2023 E.MEDIA Colegio DIEGO PORTALES

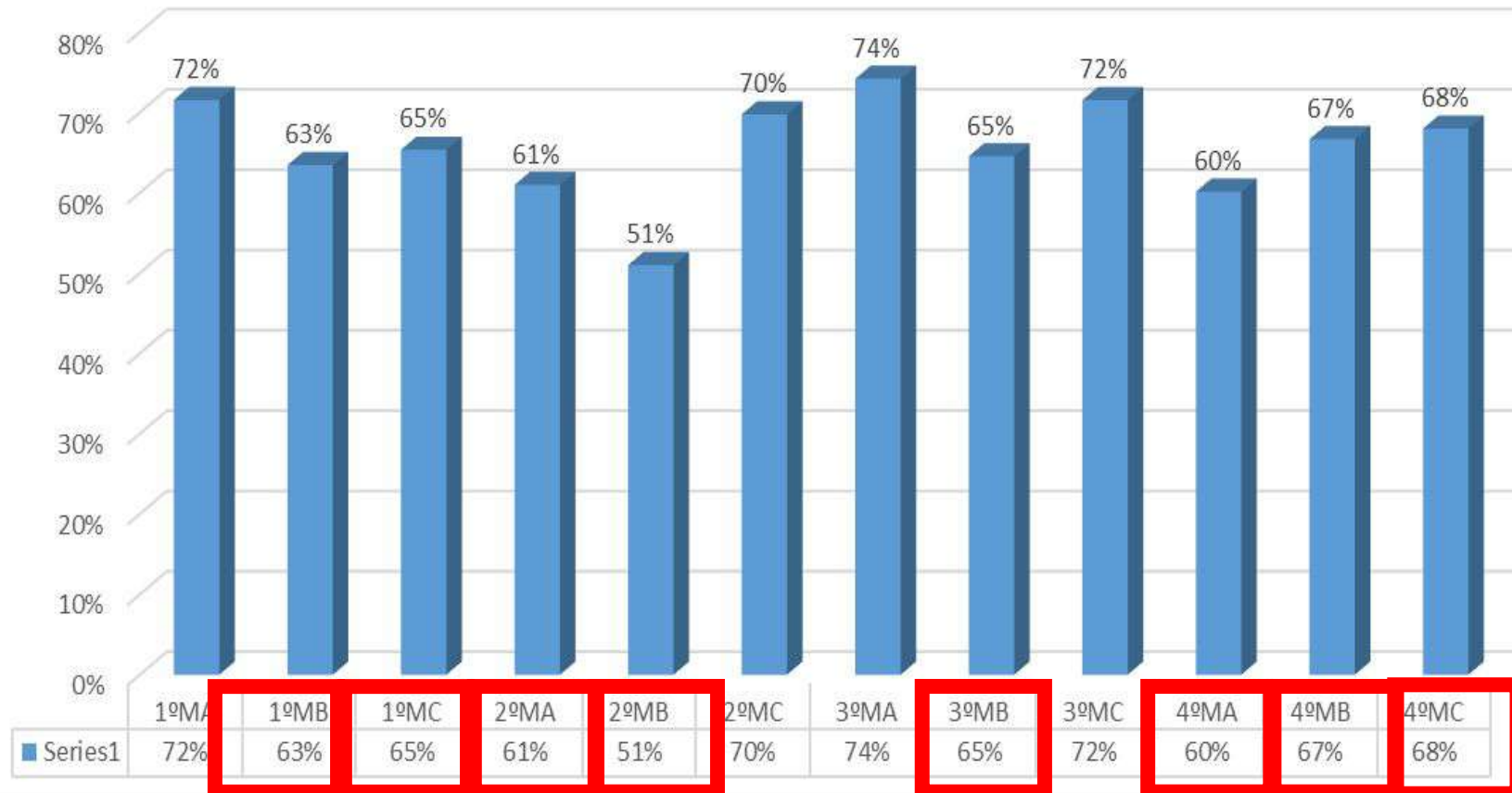





## % ASISTENCIA REUNIÓN DE APODERADOS COMPARATIVO AÑO ANTERIOR-ACTUAL 2022-2023 COLEGIO DIEGO PORTALES

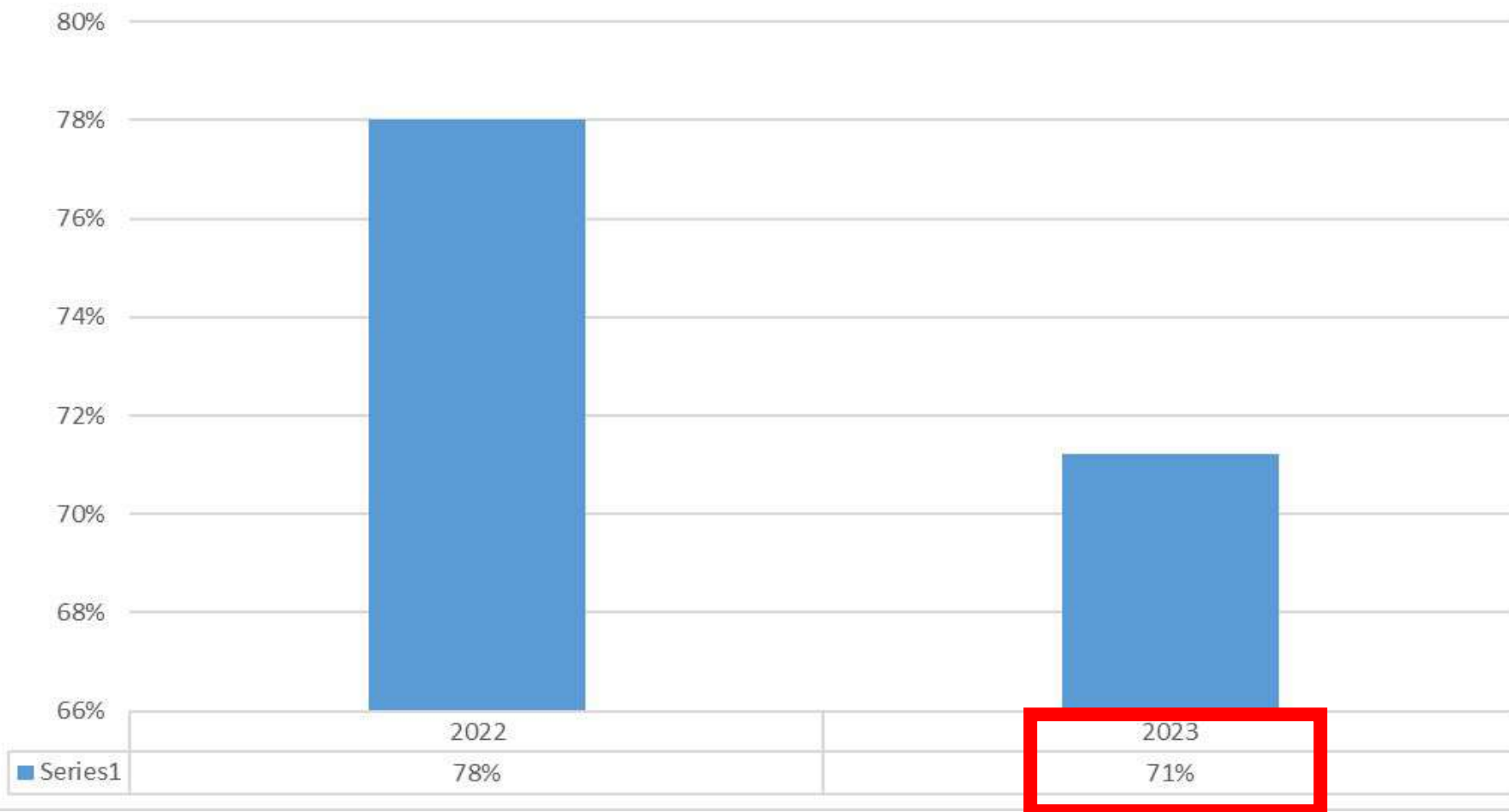



# **Retiros de Estudiantes**



## RETIROS SEGÚN CAUSALES 2023 ANUAL COLEGIO DIEGO PORTALES

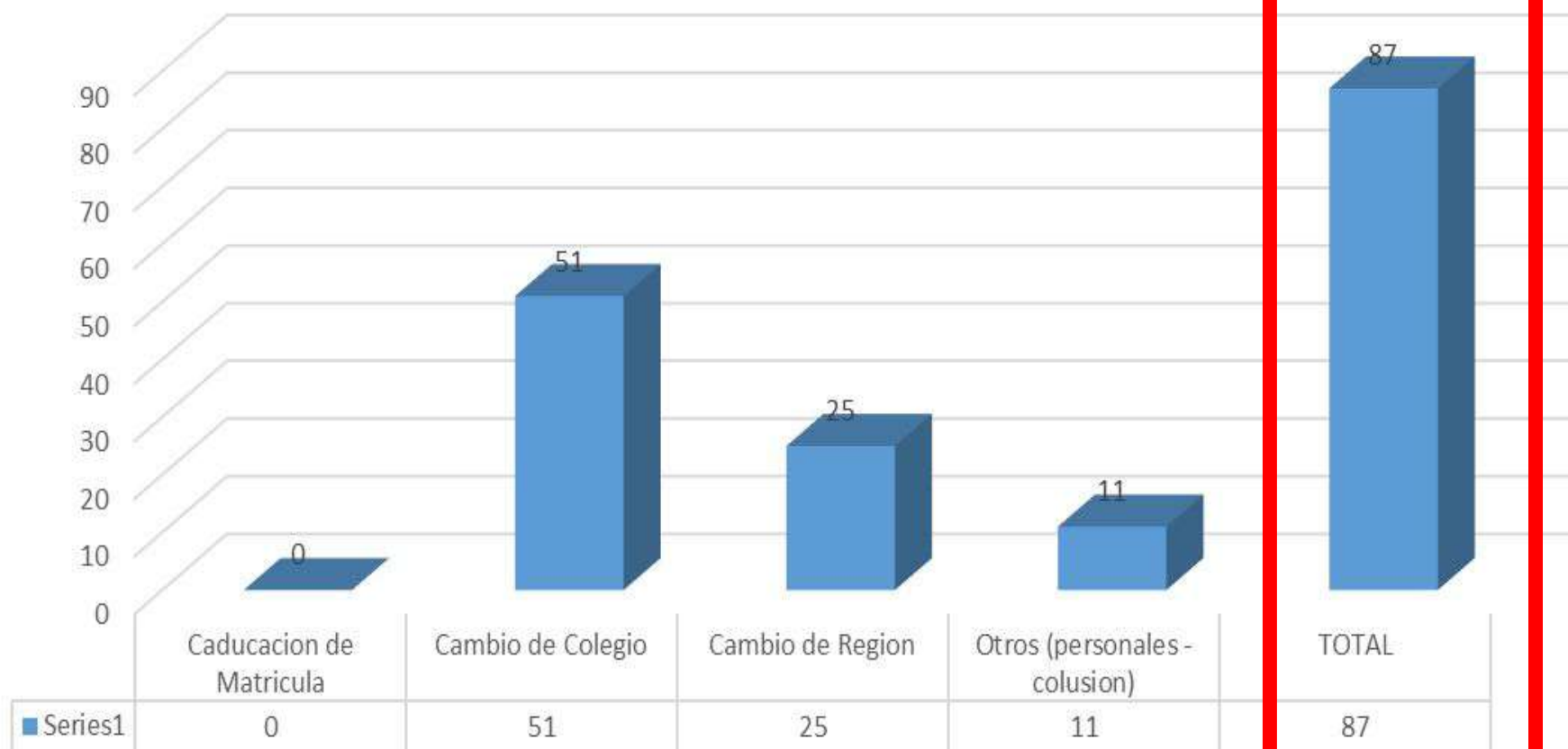



# **Accidentes Escolares**



## ACCIDENTES ESCOLARES SEGÚN CAUSALES ANUAL 2023 COLEGIO DIEGO PORTALES

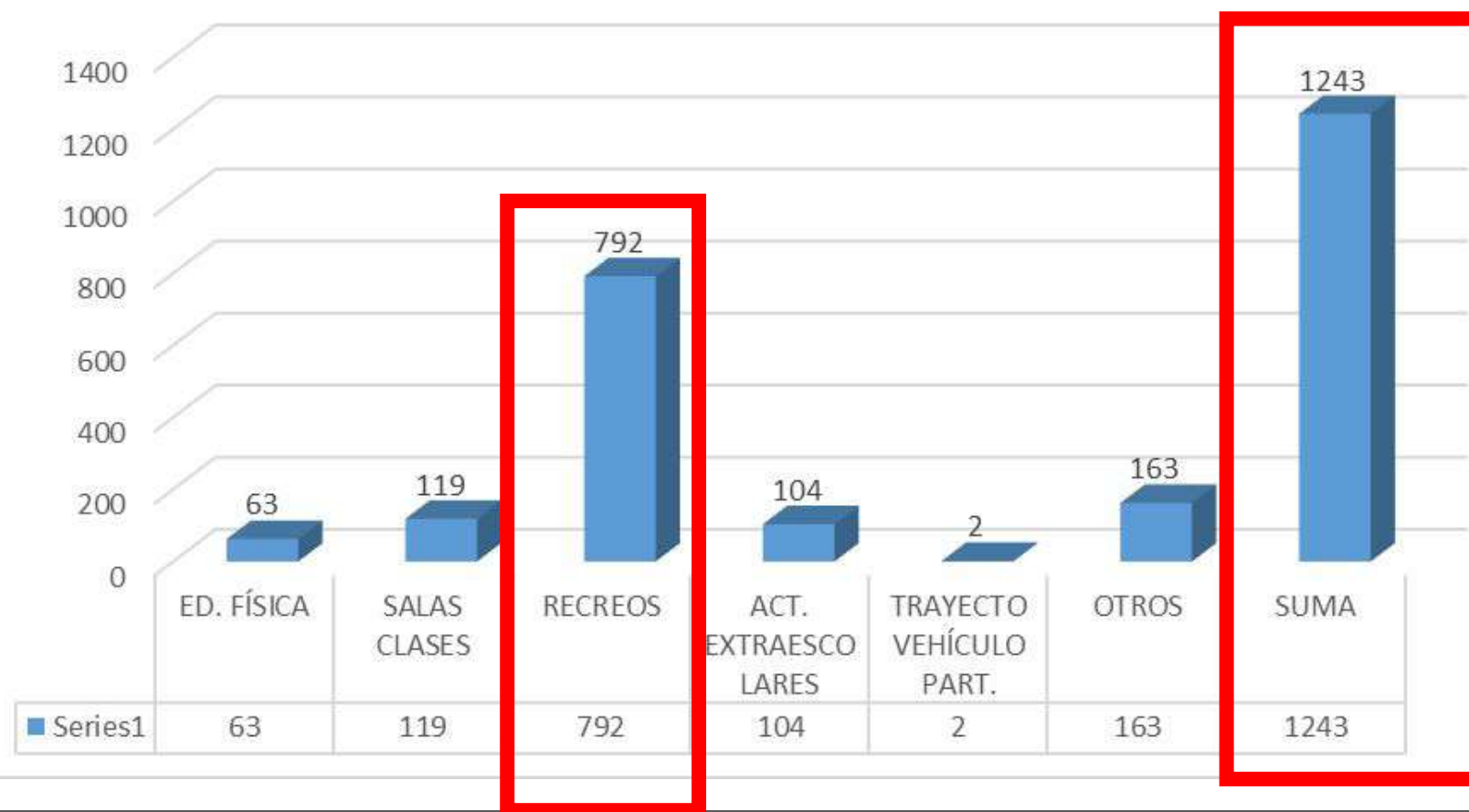





## **INFORME DE ASISTENCIA TALLERES DE ACTIVIDADES SALUDABLES 2023**





LIZ DÍA

SCORES





# Promedio Asistencia "Talleres Extraescolares"

Anual 2023

Colegio Diego Portales

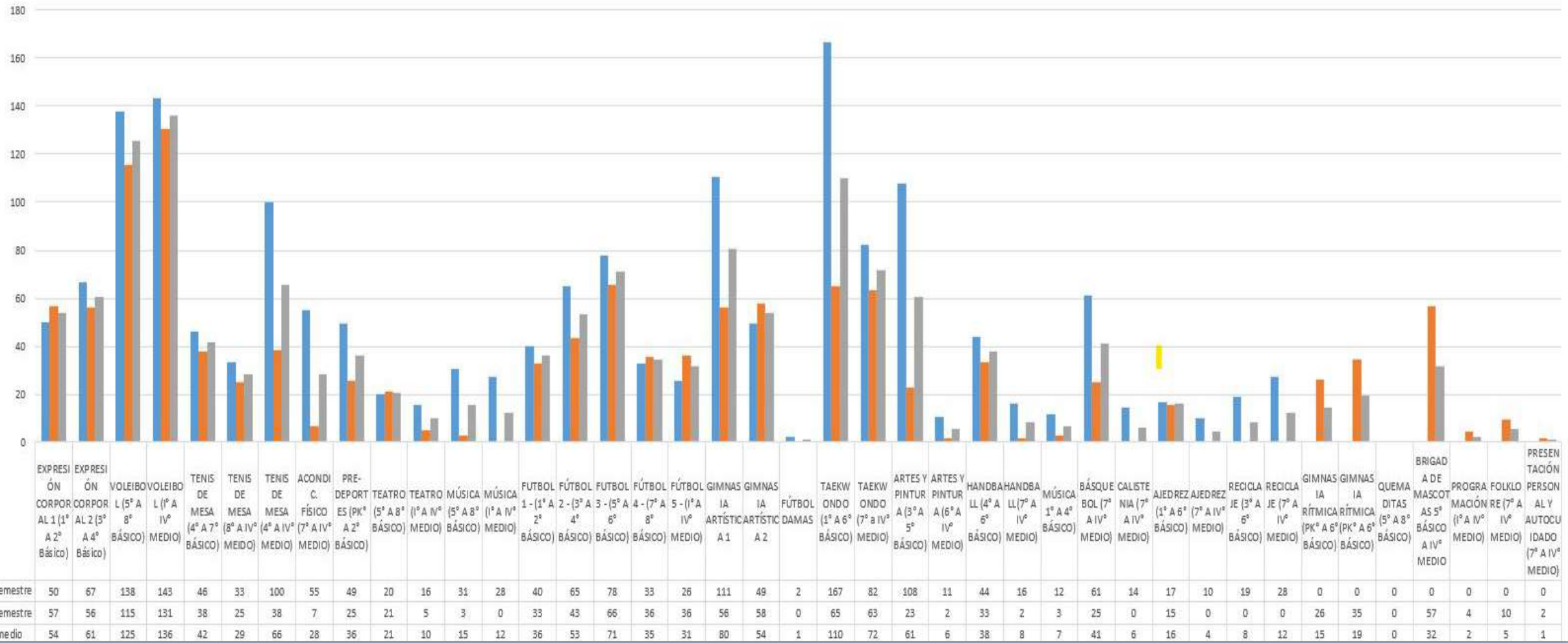





**ORIENTACIÓN Y  
CONVIVENCIA  
ESCOLAR  
2023**





4.02  
Hitos y  
efemérides  
de la  
Convivencia  
Escolar



Acto Día de la Familia



Charla Fiscalía



Premiación Mejores Estudiantes





## ACTIVIDADES MENSUALES



### MARZO

- Bienvenida funcionarios
- Bienvenida estudiantes
- Campaña Elecciones C.E.A.L.
- Día contra el Ciberacoso
- Semana de la Educación Física
- Constitución Consejo Escolar

### ABRIL

- Elecciones C.E.A.L.
- Día Mundial de Ed. Física
- Mes de la Sana Convivencia
- Semana del Libro
- Pesquisa Visual y Auditiva JUNAEB
- Vacunación Escolar
- Feria de la Convivencia Escolar
- Talleres preventivos e interventivos en cursos
- Escuela para Padres
- Aplicación de P.A.M.

### MAYO

- Celebración Día de Trabajador/a
- Celebración Día de la Madre Funcionarias
- Festival de la Canción Familiar Portaleana
- Intervenciones HPV III prevención de drogas
- Electividad II° Medios
- Autocuidado HPV Docentes y Directivos
- Día del Estudiante
- Olimpiadas Extraescolares
- Reflexión estudiantes, funcionarios y apoderados
- Charla Universidad Arturo Prat
- Intervención HPV III en Equidad y Género
- Aplicación de P.A.M.

### JUNIO

- HPV III Taller diversidad e inclusión
- Charla PAES e Inscripción PAES
- Consejo Escolar
- Charla CFT Estatal
- Inscripción PAES
- Día Especial
- HPV III intervención 8° Fortalecimiento Proyecto de Vida
- Celebración Año Nuevo Aymara
- Aplicación de P.A.M.



## ACTIVIDADES MENSUALES



### JULIO

- Aniversario Estudiantes N° 21
- Aniversario Funcionarios
- Bienvenida estudiantes 2do. semestre
- Término de Inscripción PAES

### AGOSTO

- Día del N.N.A.
- Autocuidado Docentes HPV
- Charla INACAP
- Aplicación de P.A.M.
- Feria TP
- Ceremonia de Titulación TP
- Ceremonia de Investidura
- Feria de Orientación Vocacional
- Sesión Consejo Escolar

### SEPTIEMBRE

- Charla UCN
- Autocuidado HPV Docentes y Directivos
- Feria "Quédate" para la Prevención del Suicidio
- Charla FUAS Orientación
- Charla CFT Estatal Funcionarios
- Campeonato de Cueca
- Kermés de Fiestas Patrias

### OCTUBRE

- Postulación FUAS
- Sesión Consejo Escolar
- Charla Universidad Santo Tomás
- Celebración Día del Profesor y Profesora
- Celebración Día del Funcionario/a
- Premiación Estudiantes Destacado por s aporte a la Convivencia Escolar



## ACTIVIDADES MENSUALES



### NOVIEMBRE

- Día del Abrazo y la Reconciliación
- Motivación SIMCE 4° Básicos
- Motivación SIMCE II° Medios
- Campanazo
- Autocuidado Docentes y Directivos HPV
- Sesión Consejo Escolar
- Fiesta de la Lectura "Ya sé Leer"

### DICIEMBRE

- Navidad Hijos de funcionarios/as
- Licenciatura de IV° Medios
- Premiación Mejores Estudiantes
- Licenciatura kínder
- Licenciatura 8° Básico





# 4.03

## Redes de Apoyo

2022



## 4.03 Redes de Apoyo

RED DE APOYO	ALCANCE
HPV I°, II° Y III° CICLO - DOCENTES	6/6
HPV I°, II° Y III° CICLO - DIRECTIVOS	3/3
HPV I°, II°, III° CHARLAS, TALLERES, INTERVENCIONES EN RECREOS	6
CEPIJ – PIE – PDE – PDC- PPF	30
JUNAEB PAE	650 REGIONES DIARIAS
JUNAEB SALUD PEQUISA/TAMIZAJE	PESQUISAS
UNIVERSIDADES LOCALES	18 CHARLAS 3 SALIDAS A TERRENO
OLN / PDI / CARABINEROS	1
CENTRO DE APOYO A VÍCTIMAS	-
TRIBUNAL DE FAMILIA	5
RED DE CONVIVENCIA ESCOLAR	3
CESFAM – PROGRAMA ACOMPañAMIENTO - PASMI	10
SEDA PREVIENE	4 TALLERES



## Denuncias a Fiscalía / Tribunal Familia Comparativa al 2do. Semestre de cada año

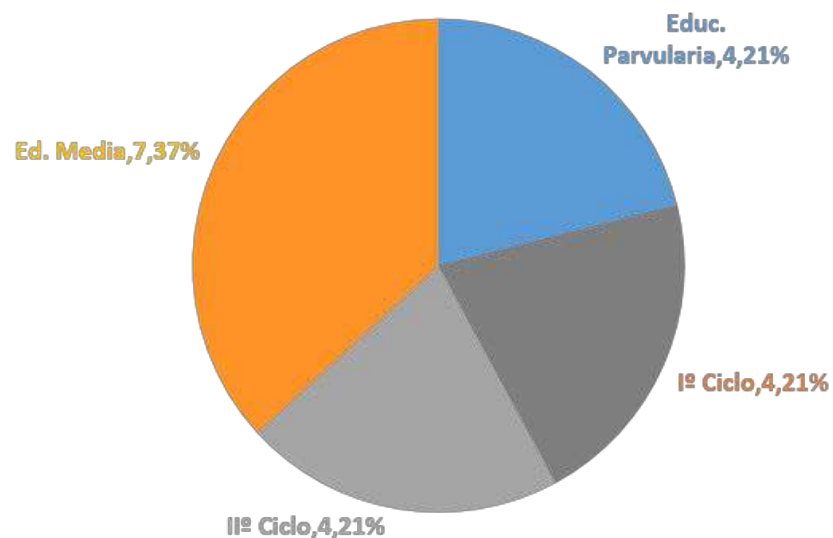
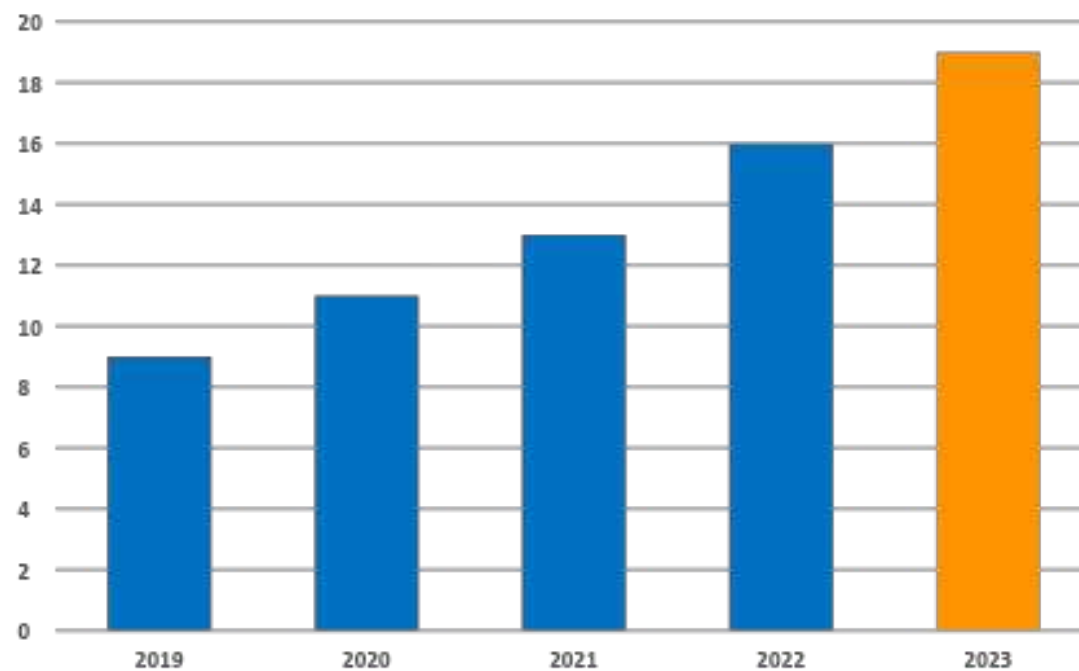

Denuncias por Nivel Educativo





# 4.05 Atenciones Psicológicas

2022





Casos atendidos Psicólogas  
Año 2023  
Colegio Diego Portales

Aumento en un 54%

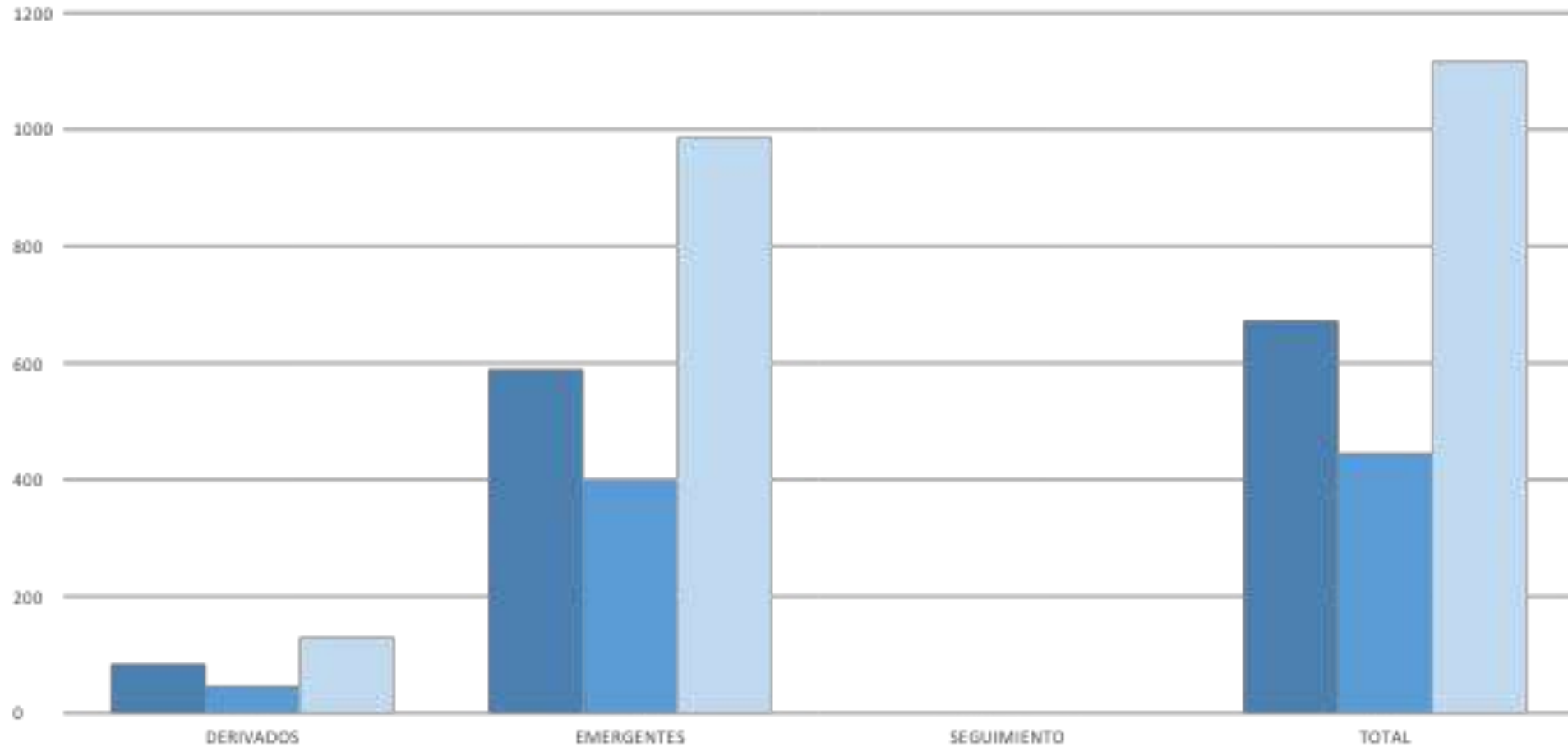

Casos atendidos por Psicólogas año 2022

TOTAL ANUAL	115	607	5	727
-------------	-----	-----	---	-----



## Atenciones Psicológicas 1º y 2º Semestre 2022 COLEGIO DIEGO PORTALES

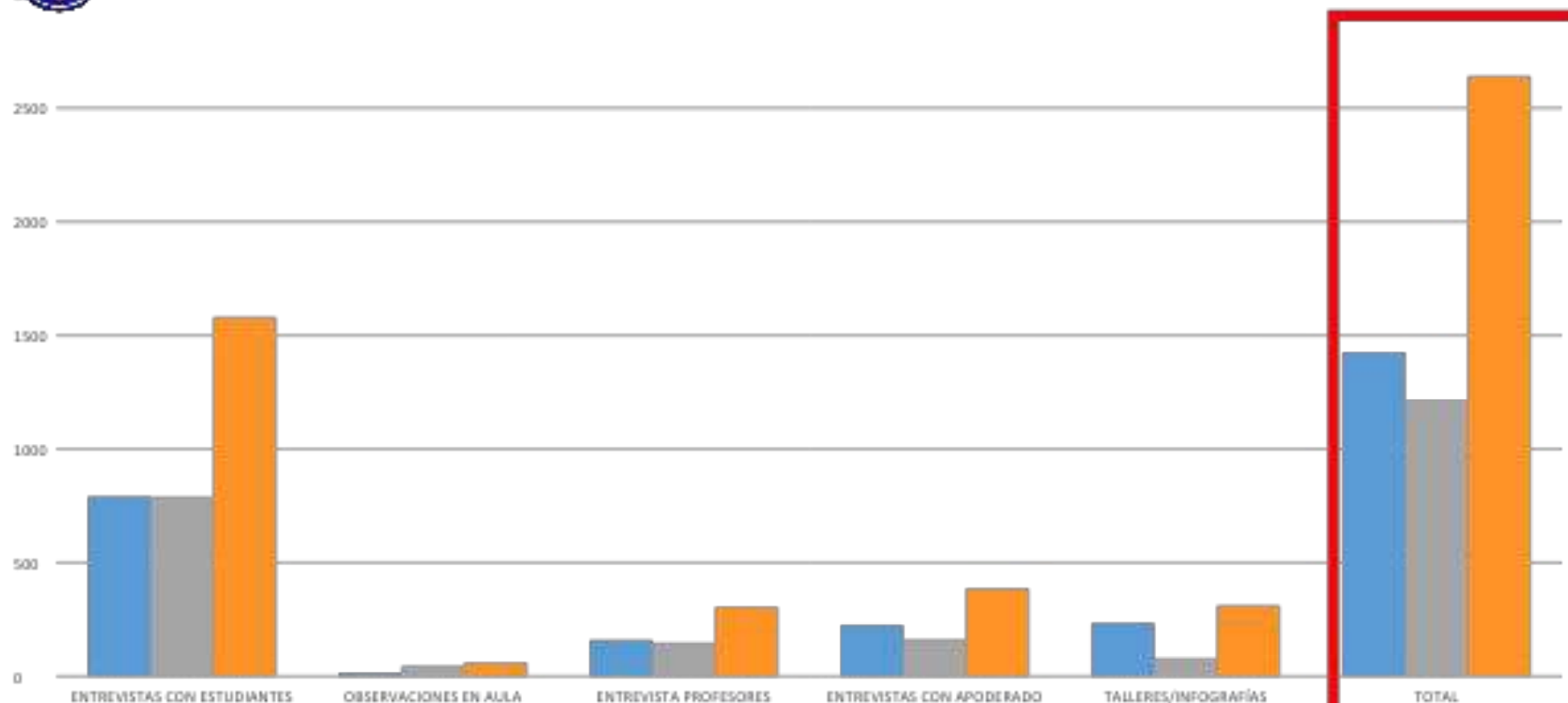

# Comparativo Casos Derivados y Casos Emergentes / Espontáneos Año 2022 y 2023

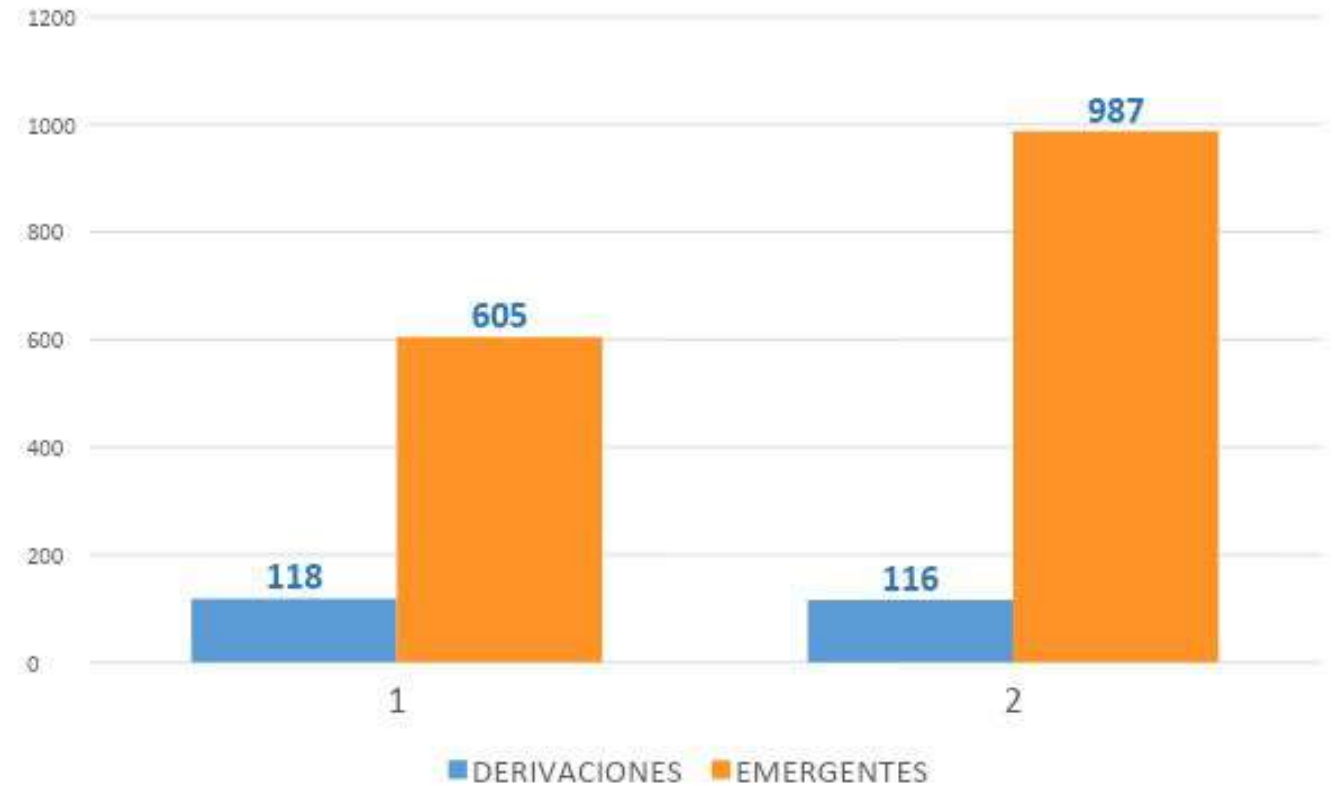



## Atenciones y Gestión de la Asistente Social

Año 2023





## GESTIONES Y ACCIONES ASISTENTE SOCIAL AÑO 2023

	AÑO 2022	AÑO 2023
CASOS SOCIALES	71	22
REGISTRO DE EMBARAZOS Y PATERNIDAD ADOLESCENTE	0	2
BENEFICIO PRO-RETENCIÓN (apoyo proceso postulación/entrega)	131	86
INSCRIPCIÓN PAES	100	112
POSTULACIÓN FUAS ED. SUPERIOR	90	101
CHARLAS DE ED. SUPERIOR (orientación-instituciones)	16	22
BECAS PRÁCTICA PROFESIONAL (postulación / verificación/Difusión)	106	74
BECAS "YO ELIJO MI PC" JUNAEB (difusión de entrega/apelación)	6	35
BECAS DE MANTENCIÓN JUNAEB (difusión de entrega y apelaciones)	68	70
ENCUESTAS IVE (aplicaciones/ ingreso online)	459	441
PROGRAMA ALIMENTACIÓN ESCOLAR- PAE (atenciones)	316	530
PROGRAMA TARJETA NACIONAL ESCOLAR (Captura/entrega)	398	112
OFTALMOLOGÍA JUNAEB (pesquisa/ atención)	453	476
OTORRINO JUNAEB (pesquisa/ control)	240	182
COLUMNA JUNAEB (pesquisa/control)	1	23
PROGRAMA VACUNACIÓN ESCOLAR (difusión/citación)	956	586
PROGRAMAS DE SALUD DENTAL -PRE BÁSICA (entrega kit)	0	0
PROGRAMA ÚTILES ESCOLARES (entrega)	1.020	1,013
<b>TOTAL</b>	<b>4.431</b>	<b>3.887</b>



# Registro de Embarazo Adolescente

Año 2022	
Alumnos Padres	0
Alumnas Madres	0
Embarazos	0
Total	0

Año 2023	
Alumnos Padres	
Alumnas Madres	1
Embarazos	1
Total	2

# INSCRIPCIONES PAES/FUAS 2023



CURSO	N° DE ESTUDIANTES INSCRITOS PAES	N° DE ESTUDIANTES POSTULADOS FUAS
4° MEDIO A	39	38
4° MEDIO B	40	37
4° MEDIO C	33	29

## BECA PRÁCTICA PROFESIONAL

CURSO	2022 - 2023	2023 - 2024
5° MEDIO	38	PROCESO DE POSTULACIÓN

CURSO	DIFUSIÓN	POSTULANTES
4 ° MEDIO B-C	74	PROCESO DE POSTULACIÓN





## BECA TICS 2023

CURSO	SELECCIONADOS
7º Básico A	15
7º Básico B	20

## BECA DE MANTENCIÓN 2023

BECAS	BENEFICIARIOS
BECA PRESIDENTE DE LA REPÚBLICA	8
BECA INDÍGENA	20



# PROGRAMA DE ALIMENTACIÓN ESCOLAR – P.A.E. 2023

RACIONES	CANTIDAD	OBSERVACIONES
RACIONES ASIGNADAS	530	623 ESTUDIANTES SON BENEFICIARIOS
RACIONES ENTREGADAS	530	

## TARJETA NACIONAL ESTUDIANTIL - TNE 2023

ACTIVIDAD	N° ESTUDIANTES	OBSERVACIONES
ENTREGA	63	•ENTREGA DE LAS TARJETAS DEL PROCESO 2023.
CAPTURA	149	•CAPTURA FOTOGRÁFICA A LOS ESTUDIANTES DE 4º y 8º BÁSICOS



## PROGRAMA DE SALUD ESCOLAR

Área	PESQUISA	TAMIZAJE	CONTROL	OBSERVACIONES
OFTALMOLOGÍA	270	64	142	Pendiente entrega de lentes.
OTORRINO	180	0	2	Casos años anteriores.
COLUMNA	8	12	3	1 estudiante rechaza atención.
VACUNACIONES	254 INFLUENZA	164 dTpa	157 VPH	Las vacunaciones son realizadas por el consultorio PEDRO PULGAR Y SEREMÍA DE SALUD.  11 Rechazos.

## Resumen para Cuenta Pública

### GENERAL

#### Resumen de Ingresos y Gastos del Año 2023

#### COLEGIO DIEGO PORTALES

#### **INGRESOS**

**M\$**

Ingresos por Subvención	2.295.345	82%
Ingresos Fuera de Explotación	88.202	3%
Saldo del Año Anterior	426.540	15%
<b>TOTAL INGRESOS AÑO 2023</b>	<b>2.810.087</b>	

#### **GASTOS**

Gastos en Personal	-1.707.913	76%
Gastos de Operación	-530.459	24%
Gastos en Recursos de Aprendizaje	-15.762	1%
Gastos Financieros	0	0%
<b>TOTAL GASTOS AÑO 2023</b>	<b>-2.254.134</b>	

#### **TOTAL RENDICIÓN**

**555.953**

## Resumen para Cuenta Pública

SEP

### Resumen de Ingresos y Gastos del Año 2023

COLEGIO DIEGO PORTALES

<b><u>INGRESOS</u></b>	<b>M\$</b>	
Ingresos por Subvención	693.226	89%
Ingresos Fuera de Explotación	0	0%
Saldo del Año Anterior	85.253	11%
<b>TOTAL INGRESOS AÑO 2023</b>	<b>778.479</b>	

<b><u>GASTOS</u></b>		
Gastos en Personal	-603.726	79%
Gastos de Operación	-30.557	4%
Gastos en Recursos de Aprendizaje	-127.007	17%
Gastos Financieros	0	0%
<b>TOTAL GASTOS AÑO 2023</b>	<b>-761.290</b>	

<b>TOTAL RENDICIÓN</b>	<b>17.189</b>
------------------------	---------------

## Resumen para Cuenta Pública

PIE

### Resumen de Ingresos y Gastos del Año 2023

COLEGIO DIEGO PORTALES

<b><u>INGRESOS</u></b>	<b>M\$</b>	
Ingresos por Subvención	366.653	82%
Ingresos Fuera de Explotación	0	0%
Saldo del Año Anterior	80.708	18%
<b>TOTAL INGRESOS AÑO 2023</b>	<b>447.361</b>	
<b><u>GASTOS</u></b>		
Gastos en Personal	-296.080	92%
Gastos de Operación	-3.087	1%
Gastos en Recursos de Aprendizaje	-20.989	7%
Gastos Financieros	0	0%
<b>TOTAL GASTOS AÑO 2023</b>	<b>-320.156</b>	
<b>TOTAL RENDICIÓN</b>	<b>127.205</b>	





**EN ALTO HOSPICIO, MARZO, 2024**

PARA CONSTANCIA Y CONOCIMIENTO FIRMAN.

---

SR. CRISTIÁN SAAVEDRA ORTIZ  
**DIRECTOR**

---

SR. CLAUDIO ACUÑA  
**PRESIDENTE CENTRO GRAL. PADRES**

---

**REPRESENTANTES CONSEJO ESCOLAR**